

AGLI COMPARTIMENTO A.C.I. SARDEGNA
ALLA AREUS AZIENDA REGIONALE DELL'EMERGENZA URGENZA DELLA SARDEGNA
AGLI SERVIZIO 118 REGIONALE SASSARI
AL COMANDO LEGIONE CARABINIERI SARDEGNA
ALLA AMMINISTRAZIONE CITTA METROPOLITANA DI CAGLIARI
ALLA AZIENDA REGIONALE SARDA TRASPORTI
ALLA SEZIONE POLIZIA STRADALE CAGLIARI
AL COMPARTIMENTO POLIZIA STRADALE SARDEGNA - SEDE CAGLIARI
AL COMPARTIMENTO POLSTRADA SARDEGNA
ALLA PREFETTURA DI CAGLIARI
ALLA AMMINISTRAZIONE PROVINCIALE DEL SUD SARDEGNA
AL COMANDO PROVINCIALE CARABINIERI CAGLIARI
AL COMANDO STAZIONE CARABINIERI DI CAPOTERRA
ALLA QUESTURA DI CAGLIARI
ALLA REGIONE AUTONOMA SARDEGNA - ASSESSORATO AI TRASPORTI
ALLA REGIONE SARDEGNA SERVIZIO CONTRATTI DI FUNZIONAMENTO DEGLI UFFICI REGIONALI
ALLA MOTORIZZAZIONE CIVILE DELLA SARDEGNA
ALL' ANAS SPA - UFFICIO TRASPORTI ECCEZIONALI
ALLA DRERI DIREZIONE RELAZIONI ESTERNE E RAPPORTI ISTITUZIONALI
ALLA SOC SALA OPERATIVA COMPARTIMENTALE
ALLA SON SALA OPERATIVA NAZIONALE ANAS
ALLA POLIZIA LOCALE DI CAGLIARI
ALL' UFFICIO SERVICE E PATRIMONIO
AL GRUPPO BATTISTOLI
ALLA MONDIALPOL VEDETTA 2 - FILIALE CAGLIARI - OPERATIVA CAGLIARI NUORO AREA OGLIASTRA
AL CAPO CENTRO CM B
AL DIRETTORE DEI LAVORI
AL COMUNE DI CAGLIARI
AL COMUNE DI CAPOTERRA
AL DIRETTORE OPERATIVO
AL SORVEGLIANTE NUCLEO A 1 CMB AGR CA
AL SORVEGLIANTE DI TRATTA
ALL' AUTORITA PORTUALE CAGLIARI
AL TECNOCASIC

Struttura Territoriale Sardegna

Via G. Biasi, 27 - 09131 Cagliari - T [+39] 07052971 - F [+39] 0705297268
Pec anas.cagliari@postacert.stradeanas.it - www.stradeanas.it

Anas S.p.A. - Gruppo Ferrovie dello Stato Italiane

Società con socio unico soggetta all'attività di direzione e coordinamento di Ferrovie dello Stato Italiane S.p.A. e concessionaria ai sensi del D.L. 138/2002 (convertito con L. 178/2002)

Sede Legale: Via Monzambano, 10 - 00185 Roma - T [+39] 06 44461 - F [+39] 06 4456224
Pec anas@postacert.stradeanas.it

Cap. Soc. € 2.269.892.000,00 - Iscr. R.E.A. 1024951 - P.IVA 2133681003 - C.F. 80208450587



AL DIRETTORE ESECUTORE DEL CONTRATTO
ALL'IMPRESA GEOLAB S.R.L.
AL CAPO NUCLEO C - AGR CAGLIARI

OGGETTO

Cantiere - Ispezione infrastrutturale

* Tratta SS 195 VAR SULCITANA dal km 0+200 al km 0+300, carreggiata direzione Pula, Corsie: rampa di uscita, svincolo in uscita Provvedimenti: chiusura al traffico

* Tratta SS 195 VAR SULCITANA dal km 0+200 al km 0+300, carreggiata direzione Pula, Corsie: rampa di uscita, svincolo in uscita Provvedimenti: chiusura totale al traffico della rampa di uscita dalla SS 195 VAR SULCITANA verso tratta SS 195 RACC (per direzione Sassari/Aeroporto/Iglesias) e prosecuzione su percorso alternativo indicato in cartografia allegata per la componente veicolare del traffico diretta verso Sassari/Aeroporto/Iglesias.

La chiusura di cui sopra sarà attuata nelle serate del 25/05/2026 e del 26/05/2026 nella fascia oraria dalle 21:00 alle 05:00 del giorno successivo.

Con riferimento all'oggetto, si trasmette l'Ordinanza n. **208/2026/CA**

ORDINANZA N. 208/2026/CA

RESPONSABILE STRUTTURA TERRITORIALE

PREMESSO

- Che nel quadro dell'applicazione dell'analisi multilivello delle "Linee Guida per la classificazione e gestione del rischio, la valutazione della sicurezza ed il monitoraggio dei ponti esistenti" (D.M. n.204 del 1° luglio 2022) si rende necessario ottemperare alle prescrizioni imposte da tale disposto normativo;
- Che ANAS S.p.A. ha affidato al R.T.I. costituito da PIACENTINI INGEGNERI S.r.l. con GEOLAB S.r.l. l'esecuzione di indagini, e rilievi nell'ambito dei "Servizi di Ingegneria, prove di laboratorio ed indagini finalizzate alla determinazione del Livello di sicurezza L4 dei ponti e viadotti dell'AGR Cagliari ai sensi delle LL.GG. Ponti (ex DM 578 del 17/12/2020)" per le opere d'arte di competenza dell'Area Gestione Rete di Cagliari, ai sensi delle predette linee guida;
- che è necessario proseguire nelle attività dei suddetti servizi di indagini per l'opera "PO_SS195var_0+198" denominata "Ponte della Scafa" sita tra le progressive chilometriche 0+198 e 1+154 della S.S. 195var e per i viadotti delle rampe dello svincolo ad essa connessa;
- che per l'esecuzione delle suddette attività risulta indispensabile provvedere alla limitazione del traffico mediante la chiusura totale della rampa di uscita dalla SS 195 VAR SULCITANA verso tratta SS 195 RACC (per direzione Sassari/Aeroporto/Iglesias);

VISTO

- l'articolo 5, comma 3 e l'articolo 6, comma 4 lettere a-b, del D.Lgs. n. 285 del 30/04/1992 ed il relativo Regolamento di Esecuzione approvato con D.P.R. n. 495 del 16/12/1992;
- il disciplinare tecnico relativo agli schemi per il segnalamento temporaneo (Decreto del 10/07/2002 del Ministero Infrastrutture e Trasporti e supplemento straordinario alla Gazzetta Ufficiale n.226 del 26/09/2002) contenente il "Disciplinare tecnico relativo agli schemi segnaletici, differenziati per categoria di strada, da adottare per il segnalamento temporaneo";
- il Decreto Ministeriale del 13/02/2019 "Individuazione delle procedure di revisione, integrazione e apposizione della segnaletica stradale destinata alle attività lavorative che si svolgono in presenza di traffico veicolare" per la regolamentazione della circolazione lungo il tratto stradale interessato dai lavori;
- la richiesta di ordinanza presentata dall'Affidatario, con prot. CDG.0454105 del 20/05/2026 per lo svolgimento delle indagini in parola;
-

- La procura del 14/07/2025, repertorio n. 463

CONSIDERATO

- che i provvedimenti da assumere sono finalizzati a garantire la sicurezza per la circolazione stradale;
- che la struttura operativa competente ha verificato l'esattezza e la completezza della documentazione;
- che l'impresa GEOLAB S.r.l. per conto del R.T.I. è tenuta ad installare la segnaletica di cantiere ed a mantenerla efficiente per tutta la durata dei lavori;
- che è necessario procedere alla emissione di formale ordinanza per disporre le limitazioni precedentemente descritte;

SENTITO

- Il parere favorevole Capo Centro
- Il parere favorevole Capo Nucleo
- Il parere favorevole Responsabile Area Gestione Rete
- Il parere favorevole Direttore Lavori

ORDINA

* chiusura al traffico su SS 195 VAR SULCITANA dal km 0+200 al km 0+300, carreggiata direzione Pula, su rampa di uscita, svincolo in uscita a partire dal 25/05/2026 fino al 26/05/2026 nella fascia oraria dalle 21:00 alle 05:00 del giorno successivo; interesserà tutti gli utenti.

o* Tratta SS 195 VAR SULCITANA dal km 0+200 al km 0+300, carreggiata direzione Pula, Corsie: rampa di uscita, svincolo in uscita Provvedimenti: chiusura totale al traffico della rampa di uscita dalla SS 195 VAR SULCITANA verso tratta SS 195 RACC (per direzione Sassari/Aeroporto/Iglesias) e prosecuzione su percorso alternativo indicato in cartografia allegata per la componente veicolare del traffico diretta verso Sassari/Aeroporto/Iglesias. La chiusura di cui sopra sarà attuata nelle serate del 25/05/2026 e del 26/05/2026 nella fascia oraria dalle 21:00 alle 05:00 del giorno successivo.

La presente ordinanza sarà resa nota al pubblico con l'installazione della prescritta segnaletica secondo le norme previste dal Nuovo Codice della Strada emanato con DLgs. n. 285 del 30/04/1992, dal relativo Regolamento e dal Decreto Ministeriale 10/07/2002.

L'installazione della segnaletica è interamente a carico dell'impresa GEOLAB S.r.l..La suddetta impresa resta l'unica responsabile per i danni alle persone o alle cose che dovessero verificarsi per mancanza, insufficienza o inadeguatezza della segnalazione dei lavori e del cantiere anche in ore notturne con segnaletica luminosa, sollevando Anas ed il personale da essa dipendente da qualsiasi pretesa o molestia anche giudiziaria fino alla presa in consegna definitiva dei lavori ultimati.È fatto inoltre obbligo all'impresa di eseguire la manutenzione e la sorveglianza della suddetta segnaletica sia orizzontale che verticale e complementare, mantenendola efficiente per tutta la durata dei lavori, e qualora necessario, di posizionare dei movieri per garantire la

regolazione e la continuità del traffico in piena sicurezza. GEOLAB s.r.l. è obbligata al coordinamento della segnaletica verticale, orizzontale e complementare, qualora essa sia interferente spazialmente e/o temporalmente con altri cantieri stradali presenti nell'area e comunque a seguire le direttive che verranno fornite dai funzionari dell'Area Tecnica ANAS. L'impresa ha inoltre l'obbligo di regolare il traffico con idoneo personale tecnico nell'eventualità di passaggio dei mezzi di soccorso o adibiti a particolari urgenze, o in caso di particolare intensità di traffico derivante da incidenti o intralci di qualunque genere. L'impresa rimane altresì responsabile della pulizia del piano viabile nei tratti stradali attraversati dai mezzi di cantiere. L'impresa appaltatrice dei lavori in oggetto è incaricata altresì della sorveglianza del tratto stradale oggetto del presente provvedimento, con particolare attenzione durante il verificarsi di condizioni meteorologiche avverse e/o emergenza neve, adottando ogni accorgimento finalizzato alla sicurezza della circolazione stradale e il supporto eventuale ai mezzi ANAS per la gestione delle attività legata alle emergenze. L'impresa GEOLAB S.r.l. ha comunicato che il Responsabile della segnaletica di cui alla presente ordinanza è il sig. Geom. Rocco Davì reperibile al numero di cell. +39 327 0484668, che ha fornito assenso al trattamento dei propri dati personali per le finalità di cui alla presente ordinanza. L'impresa dovrà sovrintendere al controllo continuo della segnaletica di cantiere disposta tra le progressive chilometriche iniziali e finali sopra indicate e nel tratto della viabilità alternativa e attivarsi immediatamente per intervenire in qualsiasi caso di segnalazione alla Sala Operativa Territoriale (SOT) di eventuali situazioni di criticità del traffico veicolare lungo la tratta stradale di cui alla presente Ordinanza. All'atto della rimozione del cantiere il personale addetto all'attuazione dell'Ordinanza, il personale responsabile della gestione della sorveglianza della tratta stradale interessata nonché il Direttore dei Lavori, sono tenuti a doverosamente a verificare che la rimozione del cantiere stesso non determini pregiudizio alcuno per la sicurezza della circolazione stradale. Il Capo Cantoniere Sorvegliante deve comunicare alla Sala Operativa Territoriale (SOT) il ripristino delle condizioni di circolazione a seguito di "scadenza" dell'Ordinanza. Sono incaricati di far osservare la presente ordinanza gli agenti di cui all'art. 12 del Codice della Strada oltre ai preposti ai lavori.

RESPONSABILE STRUTTURA TERRITORIALE
(SALVATORE CAMPIONE)

SS195VAR - Prog 500 - PO_20_1047_0+003

--- RAMPA CHIUSA



Combat Village



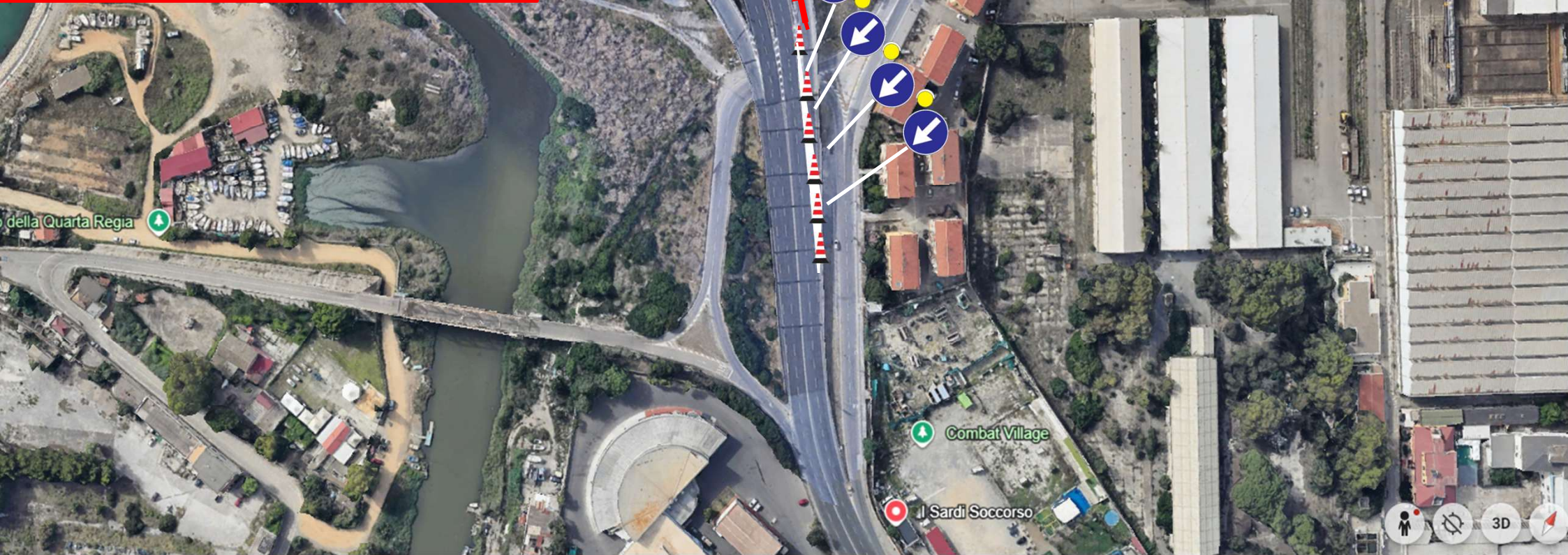



CHIUSURA

PERCORSO ALTERNATIVO

SS195VAR - Prog 500
- PO_20_1047_0+003

AEROPORTO SASSARI IGLESIAS

deviazione

AEROPORTO SASSARI IGLESIAS

deviazione

AEROPORTO SASSARI IGLESIAS

deviazione

deviazione

AEROPORTO SASSARI IGLESIAS

deviazione

AEROPORTO SASSARI IGLESIAS

