

ALLA AREUS AZIENDA REGIONALE DELL'EMERGENZA URGENZA DELLA SARDEGNA
ALLA PREFETTURA DI CAGLIARI
ALL' A.C.I. AUTOMOBIL CLUB ITALIA
ALLA AZIENDA REGIONALE SARDA TRASPORTI
ALLA REGIONE AUTONOMA SARDEGNA - ASSESSORATO AI TRASPORTI
ALLA AMMINISTRAZIONE CITTA METROPOLITANA DI CAGLIARI
ALLA AMMINISTRAZIONE PROVINCIALE DEL SUD SARDEGNA
AL COMPARTIMENTO POLIZIA STRADALE SARDEGNA - SEDE CAGLIARI
AL DISTACCAMENTO POLIZIA STRADALE CARBONIA
ALLA SEZIONE POLIZIA STRADALE CAGLIARI
AL COMANDO LEGIONE CARABINIERI SARDEGNA
AL COMANDO PROVINCIALE CARABINIERI CAGLIARI
AL COMANDO STAZIONE CARABINIERI DI CAPOTERRA
AL COMANDO STAZIONE CARABINIERI DI PULA
AL COMANDO STAZIONE CARABINIERI DI SARROCH
AL COMANDO PROVINCIALE GUARDIA DI FINANZA CAGLIARI
AL COMANDO PROVINCIALE VV.FF. DI CAGLIARI
AL COMANDO REGIONALE CORPO FORESTALE E VIGILANZA AMBIENTALE
ALLA REGIONE AUTONOMA SARDEGNA DIREZIONE GENERALE DELLA PROTEZIONE CIVILE
ALL' ATS SARDEGNA
AL COMUNE DI CAPOTERRA
AL COMUNE DI PULA
AL COMUNE DI SARROCH
ALLA MOTORIZZAZIONE CIVILE DELLA SARDEGNA
AL C.C.I.S.S. RAI
AL CONSORZIO INDUSTRIALE PROVINCIALE DI CAGLIARI
AL GRUPPO BATTISTOLI
ALLA MONDIALPOL VEDETTA 2 - FILIALE CAGLIARI - OPERATIVA CAGLIARI NUORO AREA OGLIASTRA
ALLA MONDIALPOL VEDETTA 2 - FILIALE CAGLIARI - OPERATIVA SASSARI OLBIA E NUORO
ALLA VIGILANZA LA NUORESE
ALL' ANAS S.P.A DIREZIONE GENERALE UFFICIO STAMPA
ALL' ANAS SPA - DIREZIONE GENERALE
ALLA ANAS SPA - STRUTTURA TERR. SARDEGNA
ALL' ANAS SPA - UFFICIO TRASPORTI ECCEZIONALI

Struttura Territoriale Sardegna

Via G. Biasi, 27 - 09131 Cagliari - T [+39] 07052971 - F [+39] 0705297268
Pec anas.cagliari@postacert.stradeanas.it - www.stradeanas.it

Anas S.p.A. - Gruppo Ferrovie dello Stato Italiane

Società con socio unico soggetta all'attività di direzione e coordinamento di Ferrovie dello Stato Italiane S.p.A. e concessionaria ai sensi del D.L. 138/2002 (convertito con L. 178/2002)

Sede Legale: Via Monzambano, 10 - 00185 Roma - T [+39] 06 44461 - F [+39] 06 4456224
Pec anas@postacert.stradeanas.it

Cap. Soc. € 2.269.892.000,00 - Iscr. R.E.A. 1024951 - P.IVA 2133681003 - C.F. 80208450587

AL COMUNE DI VILLA SAN PIETRO
ALLA SOC SALA OPERATIVA COMPARTIMENTALE
ALLA SON SALA OPERATIVA NAZIONALE ANAS
AL COORDINATORE DELLA SICUREZZA IN FASE DI ESECUZIONE
AL DIRETTORE DEI LAVORI
AL RESPONSABILE AREA GESTIONE RETE CAGLIARI
AL RESPONSABILE AREA NUOVE OPERE - ST SARDEGNA
AL RESPONSABILE DEL PROCEDIMENTO
AL SORVEGLIANTE DI TRATTA
AL UFFICIO STAMPA ANAS
SPETT.LE CA.GI.MA S.R.L.
AL RTI ALEANDRI SPA CMC SPA
AL CAPO NUCLEO A CM B AGR CA
AL CAPO CENTRO IGLESIAS CAPO CENTRO IGLESIAS
AL DIRETTORE DEI LAVORI
AL DIRETTORE OPERATIVO
AL DIRETTORE OPERATIVO
ALL'ISPETTORE DI CANTIERE

OGGETTO

Proroga, fino al giorno 10/07/2026, dell'Ordinanza n. 241/2026/CA Prot. CDG-0542904-U con oggetto:

Cantiere - Completamento, ammodernamento, potenziamento strada

*** Tratta SS 195 DIR. BRETELLA DI CAPOTERRA dal km 0+000 al km 2+000, Ex strada consortile, Corsie: tutte Provvedimenti: senso unico alternato tramite movieri**

*** Tratta SS 195 DIR. BRETELLA DI CAPOTERRA dal km 0+000 al km 2+000, Ex strada consortile, Corsie: tutte Provvedimenti: divieto di sorpasso autoveicoli limite di velocita 30Km/h**

“Lavori di completamento della pavimentazione nell’Opera Connessa a Sud – Tratto di collegamento tra rotatoria 2 e SS195. -Somme a disposizione dei Lavori di costruzione della Nuova S.S. 195 “SULCITANA” – TRATTO CAGLIARI -PULA. Lotti 1°,3° e Opera Connessa a Sud”

Con riferimento all'oggetto, si trasmette l'Ordinanza n. **263/2026/CA**

ORDINANZA N. 263/2026/CA

RESPONSABILE STRUTTURA TERRITORIALE

VISTO

Vista l'Ordinanza Prot.CDG-0542904-U del 12/06/2026
Vista la proposta del Direttore Lavori
Sentito il parere favorevole Responsabile Unico Procedimento
Sentito il parere favorevole Responsabile Area Nuove Opere
Sentito il parere favorevole Responsabile per la Sicurezza
Sentito il parere favorevole Responsabile Area Gestione Rete
Sentito il parere favorevole Capo Nucleo
Sentito il parere favorevole Capo Centro

CONSIDERATO

che non sono terminati i lavori che ne hanno necessitato l'emissione;

che l'appaltatore ne ha richiesto la proroga;

che il RUP, il Direttore Dei Lavori e il CSE hanno verificato la necessità della proroga per consentire il completamento dei lavori;

ORDINA

La Proroga dell'Ordinanza n.241/2026/CA fino al giorno 10/07/2026

RESPONSABILE STRUTTURA TERRITORIALE
(SALVATORE CAMPIONE)

ALLA AREUS AZIENDA REGIONALE DELL'EMERGENZA URGENZA DELLA SARDEGNA
 ALLA PREFETTURA DI CAGLIARI
 ALL' A.C.I. AUTOMOBIL CLUB ITALIA
 ALLA AZIENDA REGIONALE SARDA TRASPORTI
 ALLA REGIONE AUTONOMA SARDEGNA - ASSESSORATO AI TRASPORTI
 ALLA AMMINISTRAZIONE CITTA METROPOLITANA DI CAGLIARI
 ALLA AMMINISTRAZIONE PROVINCIALE DEL SUD SARDEGNA
 AL COMPARTIMENTO POLIZIA STRADALE SARDEGNA - SEDE CAGLIARI
 AL DISTACCAMENTO POLIZIA STRADALE CARBONIA
 ALLA SEZIONE POLIZIA STRADALE CAGLIARI
 AL COMANDO LEGIONE CARABINIERI SARDEGNA
 AL COMANDO PROVINCIALE CARABINIERI CAGLIARI
 AL COMANDO STAZIONE CARABINIERI DI CAPOTERRA
 AL COMANDO STAZIONE CARABINIERI DI PULA
 AL COMANDO STAZIONE CARABINIERI DI SARROCH
 AL COMANDO PROVINCIALE GUARDIA DI FINANZA CAGLIARI
 AL COMANDO PROVINCIALE W.FF. DI CAGLIARI
 AL COMANDO REGIONALE CORPO FORESTALE E VIGILANZA AMBIENTALE
 ALLA REGIONE AUTONOMA SARDEGNA DIREZIONE GENERALE DELLA PROTEZIONE CIVILE
 ALL' ATS SARDEGNA
 AL COMUNE DI CAPOTERRA
 AL COMUNE DI PULA
 AL COMUNE DI SARROCH
 ALLA MOTORIZZAZIONE CIVILE DELLA SARDEGNA
 AL C.C.I.S.S. RAI
 AL CONSORZIO INDUSTRIALE PROVINCIALE DI CAGLIARI
 AL GRUPPO BATTISTOLI
 ALLA MONDIALPOL VEDETTA 2 - FILIALE CAGLIARI - OPERATIVA CAGLIARI NUORO AREA OGLIASTRA
 ALLA MONDIALPOL VEDETTA 2 - FILIALE CAGLIARI - OPERATIVA SASSARI OLBIA E NUORO
 ALLA VIGILANZA LA NUORESE
 ALL' ANAS S.P.A DIREZIONE GENERALE UFFICIO STAMPA
 ALL' ANAS SPA - DIREZIONE GENERALE
 ALLA ANAS SPA - STRUTTURA TERR. SARDEGNA
 ALL' ANAS SPA - UFFICIO TRASPORTI ECCEZIONALI

Struttura Territoriale Sardegna

Via G. Biasi, 27 - 09131 Cagliari - T [+39] 07052971 - F [+39] 0705297268
 Pec anas.cagliari@postacert.stradeanas.it - www.stradeanas.it

Anas S.p.A. - Gruppo Ferrovie dello Stato Italiane

Società con socio unico soggetta all'attività di direzione e coordinamento di Ferrovie dello Stato Italiane S.p.A. e concessionaria ai sensi del D.L. 138/2002 (convertito con L. 178/2002)

Sede Legale: Via Monzambano, 10 - 00185 Roma - T [+39] 06 44461 - F [+39] 06 4456224
 Pec anas@postacert.stradeanas.it

Cap. Soc. € 2.269.892.000,00 - Iscr. R.E.A. 1024951 - P.IVA 2133681003 - C.F. 80208450587



AL COMUNE DI VILLA SAN PIETRO
ALLA SOC SALA OPERATIVA COMPARTIMENTALE
ALLA SON SALA OPERATIVA NAZIONALE ANAS
AL COORDINATORE DELLA SICUREZZA IN FASE DI ESECUZIONE
AL DIRETTORE DEI LAVORI
AL RESPONSABILE AREA GESTIONE RETE CAGLIARI
AL RESPONSABILE AREA NUOVE OPERE - ST SARDEGNA
AL RESPONSABILE DEL PROCEDIMENTO
AL SORVEGLIANTE DI TRATTA
AL UFFICIO STAMPA ANAS
SPETT.LE CA.GI.MA S.R.L.
AL RTI ALEANDRI SPA CMC SPA
AL CAPO NUCLEO A CM B AGR CA
AL CAPO CENTRO IGLESIAS CAPO CENTRO IGLESIAS
AL DIRETTORE DEI LAVORI
AL DIRETTORE OPERATIVO
AL DIRETTORE OPERATIVO
ALL'ISPETTORE DI CANTIERE

OGGETTO

Proroga, fino al giorno 26/06/2026, dell'Ordinanza n. 211/2026/CA Prot. CDG-0470578-U con oggetto:

Cantiere - Completamento, ammodernamento, potenziamento strada

*** Tratta SS 195 DIR. BRETELLA DI CAPOTERRA dal km 0+000 al km 2+000, Ex strada consortile, Corsie: tutte Provvedimenti: senso unico alternato tramite movieri**

*** Tratta SS 195 DIR. BRETELLA DI CAPOTERRA dal km 0+000 al km 2+000, Ex strada consortile, Corsie: tutte Provvedimenti: divieto di sorpasso autoveicoli limite di velocità 30Km/h**

"Lavori di completamento della pavimentazione nell'Opera Connessa a Sud – Tratto di collegamento tra rotonda 2 e SS195. -Somme a disposizione dei Lavori di costruzione della Nuova S.S. 195 "SULCITANA" – TRATTO CAGLIARI -PULA. Lotti 1°,3° e Opera Connessa a Sud"

Con riferimento all'oggetto, si trasmette l'Ordinanza n. **241/2026/CA**

ORDINANZA N. 241/2026/CA

RESPONSABILE STRUTTURA TERRITORIALE

VISTO

Vista l'Ordinanza Prot.CDG-0470578-U del 25/05/2026
Vista la proposta del Direttore Lavori
Sentito il parere favorevole Responsabile per la Sicurezza
Sentito il parere favorevole Responsabile Unico Procedimento
Sentito il parere favorevole Responsabile Area Gestione Rete
Sentito il parere favorevole Capo Centro
Sentito il parere favorevole Responsabile Area Nuove Opere
Sentito il parere favorevole Capo Nucleo

CONSIDERATO

Che per il proseguo dei lavori di completamento della pavimentazione nell'Opera Connessa a Sud – Tratto di collegamento tra rotatoria 2 e SS195, l'Impresa Appaltatrice ha chiesto, con nota PEC del 12.06.2026, la proroga dell'Ordinanza di regolamentazione del traffico veicolare.

Che con la medesima richiesta l'Impresa Appaltatrice ha comunicato che i referenti di pronto intervento sono il Geom. Alberto Sanna (reperibile al cell. 349 7819600) e il Geom. Fernando Concas (reperibile al cell. 335 1309284) che hanno fornito assenso al trattamento dei propri dati per le finalità di cui alla presente ordinanza.

ORDINA

La Proroga dell'Ordinanza n.211/2026/CA fino al giorno 26/06/2026

RESPONSABILE STRUTTURA TERRITORIALE

(SALVATORE CAMPIONE)



Firmato da
SALVATORE
CAMPIONE
Data: 12/06/2026
13:47:33 CEST



ALLA AREUS AZIENDA REGIONALE DELL'EMERGENZA URGENZA DELLA SARDEGNA
 ALLA PREFETTURA DI CAGLIARI
 ALL' A.C.I. AUTOMOBIL CLUB ITALIA
 ALLA AZIENDA REGIONALE SARDA TRASPORTI
 ALLA REGIONE AUTONOMA SARDEGNA - ASSESSORATO AI TRASPORTI
 ALLA AMMINISTRAZIONE CITTA METROPOLITANA DI CAGLIARI
 ALLA AMMINISTRAZIONE PROVINCIALE DEL SUD SARDEGNA
 AL COMPARTIMENTO POLIZIA STRADALE SARDEGNA - SEDE CAGLIARI
 AL DISTACCAMENTO POLIZIA STRADALE CARBONIA
 ALLA SEZIONE POLIZIA STRADALE CAGLIARI
 AL COVANDO LEGIONE CARABINIERI SARDEGNA
 AL COVANDO PROVINCIALE CARABINIERI CAGLIARI
 AL COVANDO STAZIONE CARABINIERI DI CAPOTERRA
 AL COVANDO STAZIONE CARABINIERI DI PULA
 AL COVANDO STAZIONE CARABINIERI DI SARROCH
 AL COVANDO PROVINCIALE GUARDIA DI FINANZA CAGLIARI
 AL COVANDO PROVINCIALE VV.FF. DI CAGLIARI
 AL COVANDO REGIONALE CORPO FORESTALE E VIGILANZA AMBIENTALE
 ALLA REGIONE AUTONOMA SARDEGNA DIREZIONE GENERALE DELLA PROTEZIONE CIVILE
 ALL' ATS SARDEGNA
 AL COMUNE DI CAPOTERRA
 AL COMUNE DI PULA
 AL COMUNE DI SARROCH
 ALLA MOTORIZZAZIONE CIVILE DELLA SARDEGNA
 AL C.C.I.S.S. RAI
 AL CONSORZIO INDUSTRIALE PROVINCIALE DI CAGLIARI
 AL GRUPPO BATTISTOLI
 ALLA MONDIALPOL VEDETTA 2 - FILIALE CAGLIARI - OPERATIVA CAGLIARI NUORO AREA OGLIASTRA
 ALLA MONDIALPOL VEDETTA 2 - FILIALE CAGLIARI - OPERATIVA SASSARI OLBIA E NUORO
 ALLA VIGILANZA LA NUORESE
 ALL' ANAS S.P.A DIREZIONE GENERALE UFFICIO STAMPA
 ALL' ANAS SPA - DIREZIONE GENERALE
 ALLA ANAS SPA - STRUTTURA TERR. SARDEGNA
 ALL' ANAS SPA - UFFICIO TRASPORTI ECCEZIONALI

Struttura Territoriale Sardegna

Via G. Biasi, 27 - 09131 Cagliari - T [+39] 07052971 - F [-39] 0705297268
 Pec anas.cagliari@postacert.stradeanas.it - www.stradeanas.it

Anas S.p.A. - Gruppo Ferrovie dello Stato Italiane

Società con socio unico soggetta all'attività di direzione e coordinamento di Ferrovie dello Stato Italiane S.p.A. e concessionaria ai sensi del D.L. 138/2002 (convertito con L. 178/2002)

Sede Legale: Via Monzambano, 10 - 00185 Roma - T [+39] 06 44461 - F [+39] 06 4455224
 Pec anas@postacert.stradeanas.it
 Cap. Soc. € 2.269.892.000,00 - Iscr. R.E.A. 1024951 - P.IVA 2133581003 - C.F. 80206450587



AL COMUNE DI VILLA SAN PIETRO
ALLA SOC. SALA OPERATIVA COMPARTIMENTALE
ALLA SON. SALA OPERATIVA NAZIONALE ANAS
AL COORDINATORE DELLA SICUREZZA IN FASE DI ESECUZIONE
AL DIRETTORE DEI LAVORI
AL RESPONSABILE AREA GESTIONE RETE CAGLIARI
AL RESPONSABILE AREA NUOVE OPERE - ST SARDEGNA
AL RESPONSABILE DEL PROCEDIMENTO
AL SORVEGLIANTE DI TRATTA
AL UFFICIO STAMPA ANAS
SPETT. LE CA. GI. MA S.R.L.
AL RTI ALEANDRI SPA - CMC SPA
AL CAPO NUCLEO A CM B. AGR. CA
AL CAPO CENTRO IGLESIAS - CAPO CENTRO IGLESIAS
AL DIRETTORE DEI LAVORI
AL DIRETTORE OPERATIVO
AL DIRETTORE OPERATIVO
ALL'ISPETTORE DI CANTIERE

OGGETTO

Cantiere - Completamento, ammodernamento, potenziamento strada

*** Tratta SS 195 DIR. BRETELLA DI CAPOTERRA dal km 0+000 al km 2+000, Ex strada consortile, Corsie: tutte Provvedimenti: senso unico alternato tramite movieri**

*** Tratta SS 195 DIR. BRETELLA DI CAPOTERRA dal km 0+000 al km 2+000, Ex strada consortile, Corsie: tutte Provvedimenti: divieto di sorpasso autoveicoli limite di velocità 30Km/h**

"Lavori di completamento della pavimentazione nell'Opera Connessa a Sud - Tratto di collegamento tra rotonda 2 e SS195. -Somme a disposizione dei Lavori di costruzione della Nuova S.S. 195 "SULCITANA" - TRATTO CAGLIARI -PULA. Lotti 1°,3° e Opera Connessa a Sud"

Con riferimento all'oggetto, si trasmette l'Ordinanza n. **211/2026/CA**

ORDINANZA N. 211/2026/CA

RESPONSABILE STRUTTURA TERRITORIALE

PREMESSO

- che sono in fase di avvio i “Lavori di completamento della pavimentazione nell’Opera Connessa a Sud – Tratto di collegamento tra rotonda 2 e SS195. -Somme a disposizione dei Lavori di costruzione della Nuova S.S. 195 “SULCITANA” – TRATTO CAGLIARI -PULA. Lotti 1°,3° e Opera Connessa a Sud”;
- che con nota del 20.05.2026, l'appaltatore CA.GI.MA Srl ha richiesto l'emissione di apposita ordinanza ai fini della regolazione del traffico lungo il percorso oggetto dei lavori, tramite l'istituzione di un senso unico alternato regolato da movieri, della lunghezza di circa 400 metri per consentire l'esecuzione dei lavori;

VISTO

- la disposizione del responsabile di settore n. 73 del 16.07.2025 rilasciata dal settore 4 - Polizia Municipale - del comune di Capoterra
- La procura del 14/07/2025, repertorio n. 463
- La proposta del Direttore Lavori

CONSIDERATO

- che al fine di eseguire le lavorazioni sulla pavimentazione stradale suddetta, occorre procedere alla regolamentazione del traffico veicolare con l'emissione di apposita ordinanza secondo la segnaletica come da planimetria allegata;
- che il RUP, il Direttore Dei Lavori e il CSE hanno verificato l'esattezza e la completezza della documentazione relativa alla richiesta di Ordinanza;

SENTITO

- Il parere favorevole Capo Nucleo
- Il parere favorevole Capo Centro
- Il parere favorevole Responsabile Area Nuove Opere
- Il parere favorevole Responsabile Area Gestione Rete
- Il parere favorevole Responsabile per la Sicurezza
- Il parere favorevole Responsabile Unico Procedimento

ORDINA

* divieto di sorpasso per autoveicoli, limite di velocità di 30Km/h su SS 195 DIR. BRETELLA DI CAPOTERRA dal km 0+000 al km 2+000, Ex strada consortile, su tutte le corsie a partire dalle ore 07:00 del 26/05/2026 fino alle ore 19:00 del 14/06/2026; interesserà tutti gli utenti.

* senso unico alternato tramite movieri su SS 195 DIR. BRETELLA DI CAPOTERRA dal km 0+000 al km 2+000, Ex strada consortile, su tutte le corsie a partire dalle ore 07:00 del 26/05/2026 fino alle ore 19:00 del 14/06/2026; a partire dal 26/05/2026 fino al 14/06/2026 nella fascia oraria dalle 07:00 alle 19:00; interesserà tutti gli utenti.

- Nel tratto interessato dai lavori, verrà istituito il senso unico alternato regolamentato da movieri tra le ore 7:00 e 19:00, la limitazione di velocità a 30km/h e il divieto di sorpasso per l'intera giornata.
- La presente Ordinanza sarà resa nota al pubblico con l'installazione della prescritta segnaletica secondo le norme previste dal Nuovo Codice della Strada emanato con D.Lgs. n. 285 del 30.04.1992, dal relativo Regolamento e dal Decreto Ministeriale 10.07.2002. L'installazione della segnaletica è interamente a carico dell'Impresa CA.GI.MA srl, con sede località Bellavista, 09048 Sinnai (CA), che resta unica responsabile per i danni alle persone o alle cose che dovessero verificarsi per mancanza, insufficienza o inadeguatezza della segnalazione dei lavori e del cantiere anche in ore notturne con segnaletica luminosa, sollevando l'Anas ed il personale da essa dipendente da qualsiasi pretesa o molestia anche giudiziaria fino alla presa in consegna definitiva dei lavori ultimati.
- L'Impresa CA.GI.MA srl, appaltatrice dei lavori in oggetto, è incaricato altresì della sorveglianza del tratto stradale oggetto del presente provvedimento, con particolare attenzione durante il verificarsi di condizioni meteorologiche avverse e/o emergenza, adottando ogni accorgimento finalizzato alla sicurezza della circolazione stradale e il supporto eventuale ai mezzi Anas per la gestione delle attività legate alle emergenze.
- E' fatto, inoltre, obbligo all'Impresa CA.GI.MA srl della manutenzione e sorveglianza della suddetta segnaletica sia orizzontale che verticale.
- L'Impresa ha altresì l'obbligo di regolare il traffico con idoneo personale tecnico nell'eventualità del passaggio dei mezzi di soccorso o adibiti a particolari urgenze o in caso di particolare intensità di traffico.
- All'atto della rimozione di ogni cantiere che abbia prodotto una modifica delle condizioni locali (anche non particolarmente significativa), il personale addetto all'attuazione dell'Ordinanza, il personale responsabile della gestione della sorveglianza nonché il Direttore dei Lavori, sono tenuti doverosamente a verificare che la rimozione del cantiere stesso non determini pregiudizio alcuno per la sicurezza della circolazione stradale.
- L'Impresa ha comunicato che i responsabili della segnaletica e referenti di pronto intervento è il Geom. Alberto Sanna reperibile al cell. 349 7819600 e il Geom. Fernando Concas reperibile al cell. 335 1309284.
- Sono incaricati di vigilare e far osservare la presente Ordinanza gli agenti di cui all'art. 12 del Codice della Strada oltre ai preposti ai lavori.

RESPONSABILE STRUTTURA TERRITORIALE

(SALVATORE CAMPIONE)



Firmato da
SALVATORE
CAMPIONE
Data : 25/05/2025
09:17:56 CEST

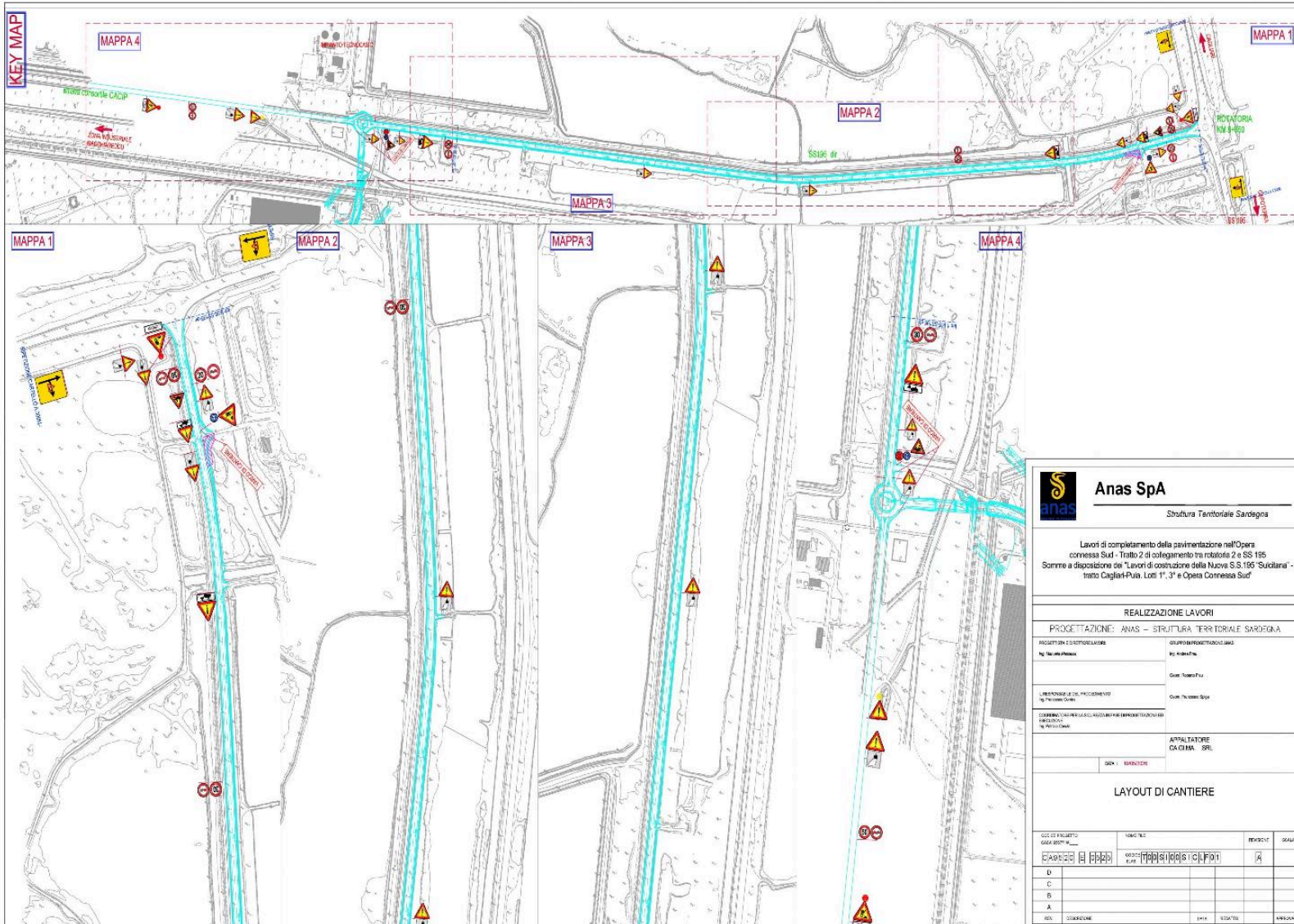

anas **Anas SpA**
 Struttura Territoriale Sardegna

Lavori di completamento della pavimentazione nell'Opera connessa Sud - Tratto 2 di collegamento tra rotonde 2 e SS 195
 Somme a disposizione dei "Lavori di costruzione della Nuova S.S.195 "Suiciana" - tratto Cagliari-Pula, Lotti 1°, 3° e Opera Connessa Sud"

REALIZZAZIONE LAVORI

PROGETTAZIONE: ANAS - STRUTTURA TERRITORIALE SARDEGNA

PROGETTISTA E DIRETTORE LAVORI: GRUPPO PROGETTO/STUDIO/ANAS
 Ing. Riccardo Pina

Coll. Roberto Pili

LAVORI ESECUTIVI E DIR. PROCESSIONI: GRUPPO PROGETTO/STUDIO/ANAS
 Ing. Roberto Pina

Coll. Roberto Pili

DIRETTORE GENERALE PER LA REGIONE SARDEGNA: GRUPPO PROGETTO/STUDIO/ANAS
 Ing. Roberto Pina

APPALTATORE: CA.CIMA - SRL

DATA: 18/05/2010

LAYOUT DI CANTIERE

NUMERO IN CANTIERE	NUMERO	REVISIONE	SCALA
001	001	A	
D			
C			
B			
A			
REV.	DESCRIZIONE	DATA	ESATTO