

ALLA SEZIONE POLIZIA STRADALE CAGLIARI  
ALLA PREFETTURA DI CAGLIARI  
ALLA AMMINISTRAZIONE PROVINCIALE DEL SUD SARDEGNA  
ALLA QUESTURA DI CAGLIARI  
ALLA AZIENDA REGIONALE SARDA TRASPORTI  
ALLA REGIONE AUTONOMA SARDEGNA - ASSESSORATO AI TRASPORTI  
ALLA MOTORIZZAZIONE CIVILE DELLA SARDEGNA  
ALL' ANAS SPA - UFFICIO TRASPORTI ECCEZIONALI  
ALLA CITTA METROPOLITANA DI CAGLIARI  
ALLA DRERI DIREZIONE RELAZIONI ESTERNE E RAPPORTI ISTITUZIONALI  
ALLA SOC SALA OPERATIVA COMPARTIMENTALE  
ALLA SON SALA OPERATIVA NAZIONALE ANAS  
AL COMANDO STAZIONE CARABINIERI DI PULA  
AL COMANDO STAZIONE CARABINIERI DI SARROCH  
AGLI SERVIZIO 118 REGIONALE CAGLIARI  
ALLA REGIONE AUTONOMA DELLA SARDEGNA SALA OPERATIVA 118  
AI CARABINIERI NUCLEO POLIZIA MILITARE CASERMA PISANO TEULADA  
AI CARABINIERI TEULADA  
AI CARABINIERI COMUNE ASSEMINI  
AL COMANDO STAZIONE CARABINIERI DI CAPOTERRA  
A ANTONIO GIACOBBE  
AL COMUNE DI PULA  
AL COMUNE DI SARROCH  
AL CAPO NUCLEO A CM B AGR CA  
AL SORVEGLIANTE NUCLEO A 1 CMB AGR CA  
AL SORVEGLIANTE DI TRATTA  
ALLA POLIZIA LOCALE VILLA SAN PIETRO  
AL COMUNE DI TEULADA  
AL COMUNE DI CAPOTERRA  
AL COMUNE DI VILLA SAN PIETRO  
AL COMUNE DI ASSEMINI  
AL GRUPPO BATTISTOLI  
ALLA POLIZIA MUNICIPALE COMUNE ASSEMINI  
ALL' AUTORITA DI SISTEMA PORTUALE DEL MARE DI SARDEGNA

#### **Struttura Territoriale Sardegna**

Via G. Biasi, 27 - 09131 Cagliari - T [+39] 07052971 - F [+39] 0705297268  
Pec [anas.cagliari@postacert.stradeanas.it](mailto:anas.cagliari@postacert.stradeanas.it) - [www.stradeanas.it](http://www.stradeanas.it)

#### **Anas S.p.A. - Gruppo Ferrovie dello Stato Italiane**

**Società con socio unico soggetta all'attività di direzione e coordinamento di Ferrovie dello Stato Italiane S.p.A. e concessionaria ai sensi del D.L. 138/2002 (convertito con L. 178/2002)**

Sede Legale: Via Monzambano, 10 - 00185 Roma - T [+39] 06 44461 - F [+39] 06 4456224  
Pec [anas@postacert.stradeanas.it](mailto:anas@postacert.stradeanas.it)

Cap. Soc. € 2.269.892.000,00 - Iscr. R.E.A. 1024951 - P.IVA 2133681003 - C.F. 80208450587



AL CACIP  
ALL'IMPRESA SER.LU. COSTRUZIONI SRL

## OGGETTO

**Infrastruttura - Piano stradale ammalorato**

\* Tratta SS 195 SULCITANA dal km 5+221 al km 8+900, (Direzione Capoterra - Pula), Corsie: di marcia  
Provvedimenti: chiusura al traffico

\* Tratta SS 195 VAR SULCITANA dal km 4+820 al km 8+020, Direzione Pula, Corsie: di marcia  
Provvedimenti: chiusura al traffico

Lavori urgenti di ripristino e protezione del corpo stradale danneggiato a seguito degli eventi alluvionali del gennaio 2026 nel tratto dal km 7+200 al km 8+900 della Strada Statale 195 - Fase 1

Con riferimento all'oggetto, si trasmette l'Ordinanza n. **226/2026/CA**

## ORDINANZA N. 226/2026/CA

### RESPONSABILE STRUTTURA TERRITORIALE

#### PREMESSO

- che a seguito degli eccezionali eventi meteorologici del gennaio 2026 il tratto costiero della S.S. 195 dal km 5+220 al km 10+300, ricadente nei territori comunali di Cagliari e Capoterra è stato reso inagibile per i gravi danni subiti;
- che nell'immediato è stato eseguito un primo intervento di messa in sicurezza, a seguito del quale è stato possibile disporre la riapertura della strada al traffico, previo restringimento della carreggiata al fine di evitare la permanenza di carichi stradali sui bordi del rilevato rimasti seriamente indeboliti;
- che il predetto intervento di messa in sicurezza deve essere integrato da ulteriori lavori di ricostruzione del rilevato stradale, al fine di consentire la circolazione senza alcuna limitazione geometrica;
- che è stata completata la progettazione dei sopraddetti interventi;

#### VISTO

- l'articolo 5, comma 3 e l'articolo 6, comma 4 lettere a-b, del D.Lgs n.285 del 30/04/1992 ed Il relativo Regolamento di Esecuzione approvato con D.P.R. del 16/12/1992 n.495;
  - il disciplinare tecnico relativo agli schemi per segnalamento temporaneo (Decreto del 10/07/2002 del Ministero delle Infrastrutture e Trasporto e supplemento straordinario alla Gazzetta Ufficiale n. 226 del 26/09/2002) contenente il "Disciplinare Tecnico relativo agli schemi segnaletici, differenziati per categoria di strada, da adottare per il segnalamento temporaneo;
  - il Decreto Interministeriale 13/02/2019 "Individuazione delle procedure di revisione, integrazione e apposizione della segnaletica stradale destinata alle attività lavorative che si svolgono in presenza di traffico veicolare "regolamentazione della circolazione lungo il tratto stradale interessato dai lavori;
  - la richiesta di Ordinanza trasmessa dall'Appaltatore RTI SER.LU. Costruzioni Srl - Opere Geotecniche Srl con nota pec CDG-512600 del 05/06/2026)
  - la proposta del Direttore dei Lavori
- La procura del 14/07/2025, repertorio n. 463

#### CONSIDERATO

- che per eseguire in condizione di sicurezza gli interventi previsti occorre disporre la parzializzazione della carreggiata con inevitabile chiusura della corsia di marcia lato mare;
- inoltre che nel corso della riunione tenuta presso l'Ass.to LL.PP. della R.A.S. nel corso del 03/06/2026 tutti gli Enti Locali hanno richiesto di consentire durante l'esecuzione dei lavori la permanenza del

- traffico in direzione Cagliari;
- che i provvedimenti da assumere sono finalizzati a garantire la sicurezza per la circolazione stradale;
  - che la struttura operativa competente ha verificato l'esattezza e la completezza della documentazione relativa alla richiesta di Ordinanza;

## SENTITO

- Il parere favorevole Responsabile Area Gestione Rete
- Il parere favorevole Capo Centro

## ORDINA

- \* chiusura al traffico su SS 195 VAR SULCITANA dal km 4+820 al km 8+020, Direzione Pula, su corsia di marcia a partire dalle ore 12:00 del 10/06/2026 fino alle ore 18:00 del 31/07/2026; interesserà tutti gli utenti.
- \* chiusura al traffico su SS 195 SULCITANA dal km 5+221 al km 8+900, (Direzione Capoterra - Pula), su corsia di marcia a partire dalle ore 12:00 del 10/06/2026 fino alle ore 18:00 del 31/07/2026; interesserà tutti gli utenti.

Pertanto la chiusura della S.S. 195 Var tra il km 4+800 e il km 8+020 e della S.S. 195 "Sulcitana" tra il km 5+220 e il km 8+900 in direzione Pula-Capoterra con decorrenza immediata e fino a nuova disposizione, corredata dalla apposita segnaletica stradale di cantiere prevista dal vigente Codice della Strada.

Il traffico in direzione di marcia da Cagliari verso Capoterra/Pula sarà deviato a partire dalla rotatoria posta al km 5+280 della S.S. 195 Var lungo l'itinerario Saline Contivecchi per la S.P. 92, a seguire la (ex S.P.1) Seconda Strada CACIP ed infine per la Dorsale Consortile di Macchiareddu per ricongiungersi con la S.S. 195 in corrispondenza della rotatoria posta al km 8+900.

La presente Ordinanza sarà notificata al pubblico mediante l'apposizione della prescritta segnaletica secondo le Norme previste dal Nuovo Codice della Strada emanato con D. Lgs. 285 del 30.04.1992 e dal relativo Regolamento e dal Decreto Ministeriale 10.07.2002.

L'installazione della segnaletica è interamente a carico dell'impresa RTI SERLU COSTRUZIONI SRL - OPERE GEOTECNICHE SRL. La suddetta Impresa resta l'unico responsabile per qualsiasi danno arrecato a persone o cose che dovesse verificarsi per mancanza, insufficienza o inadeguatezza della segnalazione dei lavori e del cantiere, sollevando Anas ed il personale da essa dipendente da qualsiasi pretesa o molestia anche giudiziaria. E' fatto obbligo all'impresa di eseguire la manutenzione e la sorveglianza della suddetta segnaletica, mantenendola efficiente per tutta la durata dei lavori, e qualora necessario, di posizionare dei movieri per garantire la regolazione e la continuità del traffico in piena sicurezza secondo il Codice della Strada. L'impresa ha inoltre l'obbligo di regolare il traffico con idoneo personale tecnico nell'eventualità di passaggio dei mezzi di soccorso o adibiti a particolari urgenze, o in caso di particolare intensità di traffico derivante da incidenti o intralci di qualunque genere. L'Impresa rimane altresì responsabile della pulizia del piano viabile nel tratto stradale interessato dalle lavorazioni e dal passaggio dei mezzi di cantiere.

L'impresa ha comunicato che il referente di pronto intervento dell'impresa per le eventuali problematiche connesse con la segnaletica di cui alla presente ordinanza, sono il sig. Francesco Dessì (cell 3400752993) , il quale ha fornito assenso al trattamento dei propri dati personali per le finalità di cui alla presente ordinanza. All'atto della rimozione del cantiere o della modifica dello stesso, l'impresa è tenuta a verificare che la rimozione dello stesso non determini pregiudizio per la circolazione stradale stessa dandone immediata comunicazione alla Sala Operativa Territoriale di Anas. A seguito della rimozione /modifica del cantiere, il Sorvegliante del tronco stradale e l'ufficio della Direzione Lavori dovranno verificare l'assenza di pericoli per l'incolumità dell'utenza stradale e dovranno pertanto comunicare alla SOT il ripristino delle condizioni di circolazione. Sono incaricati di far osservare la presente ordinanza gli agenti di cui all'art. 12 del Codice della Strada oltre ai preposti ai lavori.

**RESPONSABILE STRUTTURA TERRITORIALE**  
( SALVATORE CAMPIONE )

# PERCORSO ALTERNATIVO



**DEVIAZIONE**

**PULA**

**CAPOTERRA**

**A**

**transito interdetto**  
direzione Capoterra  
per lavori  
dal km 4+800

**CHIUSURA STRADA**

**PULA**

**CAPOTERRA**

**STRADA CHIUSA**  
  
**DEVIAZIONE**  
CAPOTERRA  
PULA

**CHIUSURA STRADA**

**transito interdetto**  
direzione Capoterra  
per lavori  
dal km 4+800



**PULA**

**CAPOTERRA**

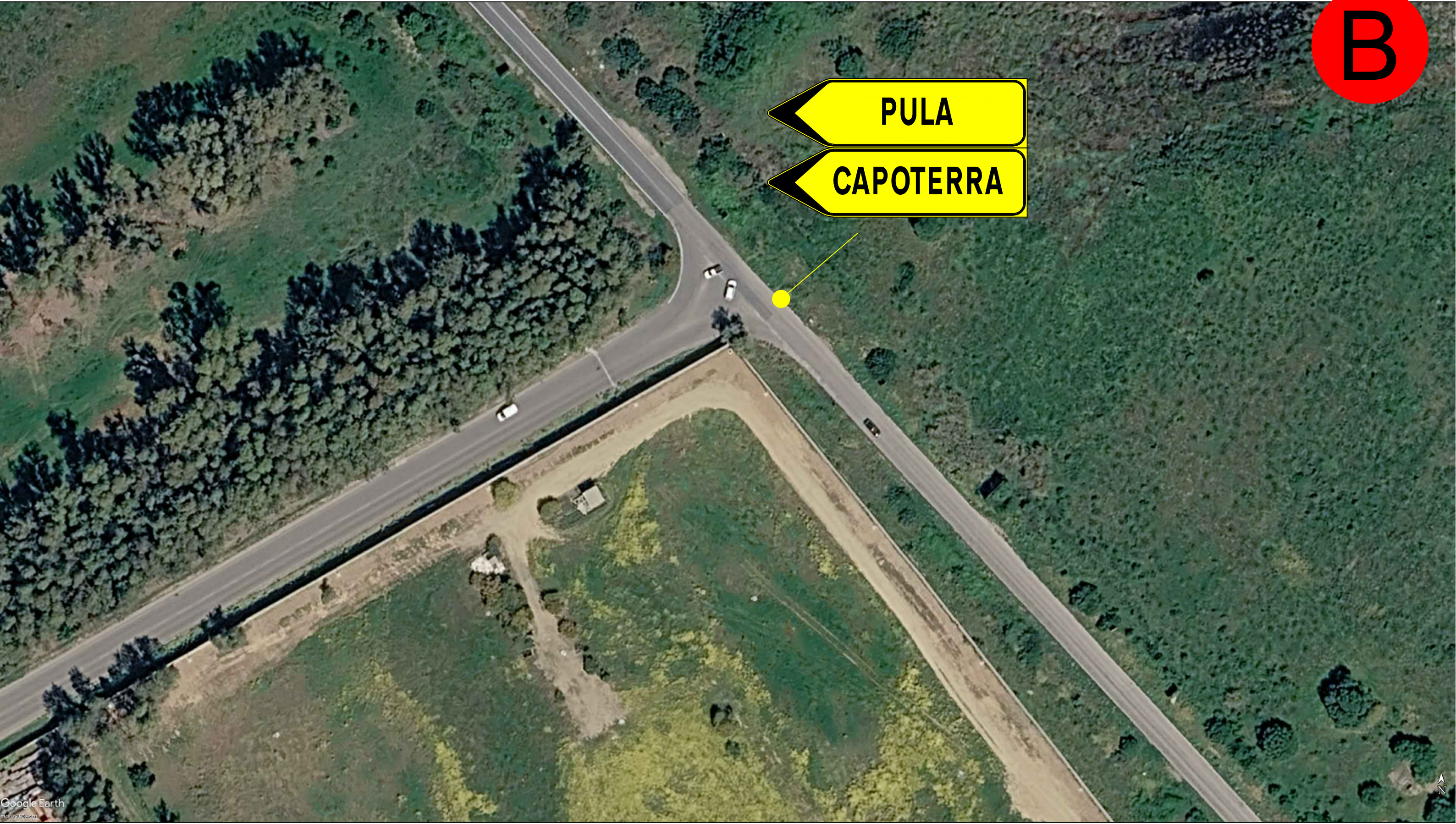



**PULA**

**CAPOTERRA**

Località Macchiarèddu-Grogastu I



D

Tecnocasic

PULA

PULA

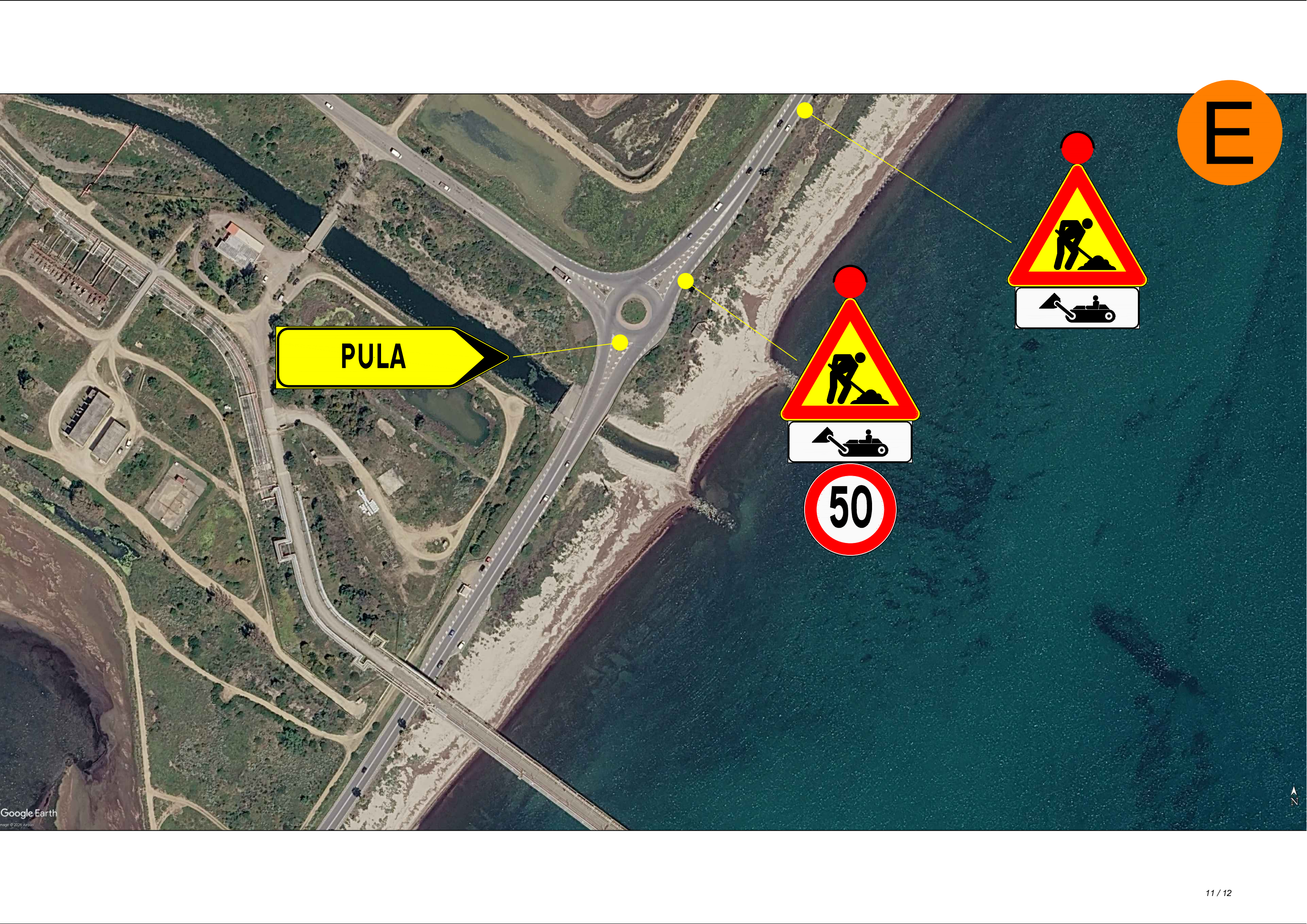

PULA

E



# DETTAGLIO INTERNO DEVIAZIONE da schema tipo B e B- TAVOLA 38

