

ALL' A.C.I. AUTOMOBIL CLUB ITALIA  
ALLA PREFETTURA DI CAGLIARI  
ALLA AREUS AZIENDA REGIONALE DELL'EMERGENZA URGENZA DELLA SARDEGNA  
AGLI SERVIZIO 118 REGIONALE SASSARI  
AL C.C.I.S.S. RAI  
ALLA DIREZIONE GENERALE DEL CORPO FORESTALE E DI VIGILANZA AMBIENTALE IGLESIAS  
AL COMANDO LEGIONE CARABINIERI SARDEGNA  
ALLA AZIENDA REGIONALE SARDA TRASPORTI  
ALLA AMMINISTRAZIONE PROVINCIALE DEL SUD SARDEGNA  
ALLA REGIONE AUTONOMA SARDEGNA - ASSESSORATO AI TRASPORTI  
ALLA M.C.T.C. DIREZIONE COMPARTIMENTALE SARDEGNA  
ALLA QUESTURA DI CAGLIARI  
ALLA MOTORIZZAZIONE CIVILE DELLA SARDEGNA  
AL COMPARTIMENTO POLIZIA STRADALE SARDEGNA - SEDE CAGLIARI  
ALL' ANAS S.P.A DIREZIONE GENERALE UFFICIO STAMPA  
ALL' ANAS SPA - UFFICIO TRASPORTI ECCEZIONALI  
ALLA SOC SALA OPERATIVA COMPARTIMENTALE  
ALLA SON SALA OPERATIVA NAZIONALE ANAS  
AL SUPPORTO TECNICO TRASPORTI ECCEZIONALI  
AL COMUNE DI CAGLIARI  
AL COMUNE DI CAPOTERRA  
AL COMUNE DI PULA  
AL COMUNE DI SARROCH  
AL COMUNE DI VILLA SAN PIETRO  
ALL' UFFICIO SERVICE E PATRIMONIO  
AL COMANDO PROVINCIALE VV.FF. DI CAGLIARI  
ALLA REGIONE AUTONOMA SARDEGNA DIREZIONE GENERALE DELLA PROTEZIONE CIVILE  
AL GRUPPO BATTISTOLI  
ALLA MONDIALPOL VEDETTA 2 - FILIALE CAGLIARI - OPERATIVA CAGLIARI NUORO AREA OGLIASTRA  
ALLA MONDIALPOL VEDETTA 2 - FILIALE CAGLIARI - OPERATIVA SASSARI OLBIA E NUORO  
ALLA VIGILANZA LA NUORESE  
AL COMUNE DI GIBA  
AL COMUNE DI SAN GIOVANNI SUERGIU  
AL COMUNE DI TEULADA

**Struttura Territoriale Sardegna**

Via G. Biasi, 27 - 09131 Cagliari - T [+39] 07052971 - F [+39] 0705297268  
Pec [anas.cagliari@postacert.stradeanas.it](mailto:anas.cagliari@postacert.stradeanas.it) - [www.stradeanas.it](http://www.stradeanas.it)

**Anas S.p.A. - Gruppo Ferrovie dello Stato Italiane**

**Società con socio unico soggetta all'attività di direzione e coordinamento di Ferrovie dello Stato Italiane S.p.A. e concessionaria ai sensi del D.L. 138/2002 (convertito con L. 178/2002)**

Sede Legale: Via Monzambano, 10 - 00185 Roma - T [+39] 06 44461 - F [+39] 06 4456224  
Pec [anas@postacert.stradeanas.it](mailto:anas@postacert.stradeanas.it)

Cap. Soc. € 2.269.892.000,00 - Iscr. R.E.A. 1024951 - P.IVA 2133681003 - C.F. 80208450587



AL COMUNE DOMUS DE MARIA  
AL COMUNE MASAINAS  
AL COMUNE SANT'ANNA ARRESI  
AL RESPONSABILE AREA GESTIONE RETE CAGLIARI  
AGLI SERVIZIO 118 REGIONALE CAGLIARI  
SPETT.LE SI.SE. S.P.A.  
AL CAPO CENTRO CM B  
AL SORVEGLIANTE NUCLEO A 1 CMB AGR CA  
AL SORVEGLIANTE DI TRATTA  
AL CAPO NUCLEO A CM B AGR CA  
ALLA AREA METROPOLITANA CAGLIARI  
AL SORVEGLIANTE NUCLEO A 2 CMB AGR CA

## OGGETTO

**Proroga, fino al giorno 31/07/2026, dell'Ordinanza n. 223/2026/CA Prot. CDG-0508918-U** con oggetto:

**Cantiere - Segnaletica verticale/orizzontale**

\* Tratta SS 195 SULCITANA dal km 5+221 al km 98+890 Corsie: tutte Provvedimenti: divieto di sorpasso autoveicoli limite di velocità 40Km/h restringimento carreggiata destra restringimento carreggiata sinistra

Con riferimento all'oggetto, si trasmette l'Ordinanza n. **259/2026/CA**

## ORDINANZA N. 259/2026/CA

### RESPONSABILE STRUTTURA TERRITORIALE

#### VISTO

Vista l'Ordinanza Prot.CDG-0508918-U del 04/06/2026  
Sentito il parere favorevole Responsabile Area Gestione Rete  
Sentito il parere favorevole Capo Centro  
Sentito il parere favorevole Capo Nucleo

#### CONSIDERATO

Che per il proseguo dei lavori di manutenzione programmata lungo la SS 195 previsti nell'ambito dell'intervento denominato "Lavori di adeguamento della segnaletica verticale, marginale e complementare lungo le strade del CM B" l'Impresa Appaltatrice ha richiesto, con nota PEC del 25.06.2026, la proroga dell'Ordinanza di regolamentazione del traffico veicolare.

Che con la medesima richiesta l'Impresa Appaltatrice ha comunicato che il referente di pronto intervento dell'impresa SI.SE. SPA, per le eventuali problematiche connesse con la segnaletica di cui alla presente ordinanza, è il geom. Luca Scaroni (cell.3383515985), cha ha fornito assenso al trattamento dei propri dati personali per le finalità di cui alla presente ordinanza.

#### ORDINA

La Proroga dell'Ordinanza n.223/2026/CA fino al giorno 31/07/2026

**RESPONSABILE STRUTTURA TERRITORIALE**  
( SALVATORE CAMPIONE )

ALL' A.C.I. AUTOMOBIL CLUB ITALIA  
 ALLA PREFETTURA DI CAGLIARI  
 ALLA AREUS AZIENDA REGIONALE DELL'EMERGENZA URGENZA DELLA SARDEGNA  
 AGLI SERVIZIO 118 REGIONALE SASSARI  
 AL C.C.I.S.S. RAI  
 ALLA DIREZIONE GENERALE DEL CORPO FORESTALE E DI VIGILANZA AMBIENTALE IGLESIAS  
 AL COMANDO LEGIONE CARABINIERI SARDEGNA  
 ALLA AZIENDA REGIONALE SARDA TRASPORTI  
 ALLA AMMINISTRAZIONE PROVINCIALE DEL SUD SARDEGNA  
 ALLA REGIONE AUTONOMA SARDEGNA - ASSESSORATO AI TRASPORTI  
 ALLA M.C.T.C. DIREZIONE COMPARTIMENTALE SARDEGNA  
 ALLA QUESTURA DI CAGLIARI  
 ALLA MOTORIZZAZIONE CIVILE DELLA SARDEGNA  
 AL COMPARTIMENTO POLIZIA STRADALE SARDEGNA - SEDE CAGLIARI  
 ALL' ANAS S.P.A DIREZIONE GENERALE UFFICIO STAMPA  
 ALL' ANAS SPA - UFFICIO TRASPORTI ECCEZIONALI  
 ALLA SOC SALA OPERATIVA COMPARTIMENTALE  
 ALLA SON SALA OPERATIVA NAZIONALE ANAS  
 AL SUPPORTO TECNICO TRASPORTI ECCEZIONALI  
 AL COMUNE DI CAGLIARI  
 AL COMUNE DI CAPOTERRA  
 AL COMUNE DI PULA  
 AL COMUNE DI SARROCH  
 AL COMUNE DI VILLA SAN PIETRO  
 ALL' UFFICIO SERVICE E PATRIMONIO  
 AL COMANDO PROVINCIALE W.FF. DI CAGLIARI  
 ALLA REGIONE AUTONOMA SARDEGNA DIREZIONE GENERALE DELLA PROTEZIONE CIVILE  
 AL GRUPPO BATTISTOLI  
 ALLA MONDIALPOL VEDETTA 2 - FILIALE CAGLIARI - OPERATIVA CAGLIARI NUORO AREA OGLIASTRA  
 ALLA MONDIALPOL VEDETTA 2 - FILIALE CAGLIARI - OPERATIVA SASSARI OLBIA E NUORO  
 ALLA VIGILANZA LA NUORESE  
 AL COMUNE DI GIBA  
 AL COMUNE DI SAN GIOVANNI SUERGIU  
 AL COMUNE DI TEULADA

#### Struttura Territoriale Sardegna

Via G. Biasi, 27 - 09131 Cagliari - T [+39] 07052971 - F [+39] 0705297268  
 Pec anas.cagliari@postacert.stradeanas.it - www.stradeanas.it

#### Anas S.p.A. - Gruppo Ferrovie dello Stato Italiane

Società con socio unico soggetta all'attività di direzione e coordinamento di Ferrovie dello Stato Italiane S.p.A. e concessionaria ai sensi del D.L. 138/2002 (convertito con L. 178/2002)

Sede Legale: Via Monzambano, 10 - 00185 Roma - T [+39] 06 44461 - F [+39] 06 4456224  
 Pec anas@postacert.stradeanas.it

Cap. Soc. € 2.269.892.000,00 - Iscr. R.E.A. 1024951 - P.IVA 2133681003 - C.F. 80208450587



AL COMUNE DOMUS DE MARIA  
AL COMUNE MASAINAS  
AL COMUNE SANT'ANNA ARRESI  
AL RESPONSABILE AREA GESTIONE RETE CAGLIARI  
AGLI SERVIZIO 118 REGIONALE CAGLIARI  
SPETT.LE SI.SE. S.P.A.  
AL CAPO CENTRO CM B  
AL SORVEGLIANTE NUCLEO A 1 CMB AGR CA  
AL SORVEGLIANTE DI TRATTA  
AL CAPO NUCLEO A CM B AGR CA  
ALLA AREA METROPOLITANA CAGLIARI  
AL SORVEGLIANTE NUCLEO A 2 CMB AGR CA

#### **OGGETTO**

**Proroga, fino al giorno 30/06/2026, dell'Ordinanza n. 150/2026/CA Prot. CDG-0318156-U** con oggetto:

**Cantiere - Segnaletica verticale/orizzontale**

**\* Tratta SS 195 SULCITANA dal km 5+221 al km 98+890 Corsie: tutte Provvedimenti: divieto di sorpasso autoveicoli limite di velocità 40Km/h restringimento carreggiata destra restringimento carreggiata sinistra**

Con riferimento all'oggetto, si trasmette l'Ordinanza n. **223/2026/CA**

**ORDINANZA N. 223/2026/CA**

**RESPONSABILE STRUTTURA TERRITORIALE**

**VISTO**

Vista l'Ordinanza Prot.CDG-0318156-U del 10/04/2026  
Sentito il parere favorevole Capo Centro  
Sentito il parere favorevole Capo Nucleo  
Sentito il parere favorevole Responsabile Area Gestione Rete

**CONSIDERATO**

la nota prot. ANAS 0470984 del 25.25.2026 con la quale l'impresa esecutrice richiede la proroga dell'ordinanza n. 150/2026/CA .

Che il competente ufficio di direzione lavori ha verificato che i lavori oggetto dell'ordinanza sopra citata non sono ultimati e che, pertanto, necessita prorogare la medesima ordinanza come richiesto dall'esecutore;

**ORDINA**

La Proroga dell'Ordinanza n.150/2026/CA fino al giorno 30/06/2026

**RESPONSABILE STRUTTURA TERRITORIALE**

( SALVATORE CAMPIONE )



Firmato da  
SALVATORE  
CAMPIONE  
Data: 04/06/2026  
13:58:22 CEST



ALL' A.C.I. AUTOMOBIL CLUB ITALIA  
 ALLA PREFETTURA DI CAGLIARI  
 ALLA AREUS AZIENDA REGIONALE DELL'EMERGENZA URGENZA DELLA SARDEGNA  
 AGLI SERVIZIO 118 REGIONALE SASSARI  
 AL C.C.I.S.S. RAI  
 ALLA DIREZIONE GENERALE DEL CORPO FORESTALE E DI VIGILANZA AMBIENTALE IGLESIAS  
 AL COVANDO LEGIONE CARABINIERI SARDEGNA  
 ALLA AZIENDA REGIONALE SARDA TRASPORTI  
 ALLA AMMINISTRAZIONE PROVINCIALE DEL SUD SARDEGNA  
 ALLA REGIONE AUTONOMA SARDEGNA - ASSESSORATO AI TRASPORTI  
 ALLA M.C.T.C. DIREZIONE COMPARTIMENTALE SARDEGNA  
 ALLA QUESTURA DI CAGLIARI  
 ALLA MOTORIZZAZIONE CIVILE DELLA SARDEGNA  
 AL COMPARTIMENTO POLIZIA STRADALE SARDEGNA - SEDE CAGLIARI  
 ALL' ANAS S.P.A. DIREZIONE GENERALE UFFICIO STAMPA  
 ALL' ANAS SPA - UFFICIO TRASPORTI ECCEZIONALI  
 ALLA SOC SALA OPERATIVA COMPARTIMENTALE  
 ALLA SON SALA OPERATIVA NAZIONALE ANAS  
 AL SUPPORTO TECNICO TRASPORTI ECCEZIONALI  
 AL COMUNE DI CAGLIARI  
 AL COMUNE DI CAPOTERRA  
 AL COMUNE DI PULA  
 AL COMUNE DI SARROCH  
 AL COMUNE DI VILLA SAN PIETRO  
 ALL' UFFICIO SERVICE E PATRIMONIO  
 AL COVANDO PROVINCIALE W.F.F. DI CAGLIARI  
 ALLA REGIONE AUTONOMA SARDEGNA DIREZIONE GENERALE DELLA PROTEZIONE CIVILE  
 AL GRUPPO BATTISTOLI  
 ALLA MONDIALPOL VEDETTA 2 - FILIALE CAGLIARI - OPERATIVA CAGLIARI NUORO AREA OGLIASTRA  
 ALLA MONDIALPOL VEDETTA 2 - FILIALE CAGLIARI - OPERATIVA SASSARI OLBIA E NUORO  
 ALLA VIGILANZA LA NUORESE  
 AL COMUNE DI GIBA  
 AL COMUNE DI SAN GIOVANNI SUERGIU  
 AL COMUNE DI TEULADA

**Struttura Territoriale Sardegna**

Via G. Biasi, 27 - 09131 Cagliari - T [+39] 07052971 - F [-39] 0705297268  
 Pec anas.cagliari@postacert.stradeanas.it - www.stradeanas.it

**Anas S.p.A. - Gruppo Ferrovie dello Stato Italiane**

**Società con socio unico soggetta all'attività di direzione e coordinamento di Ferrovie dello Stato Italiane S.p.A. e concessionaria ai sensi del D.L. 138/2002 (convertito con L. 178/2002)**

Sede Legale: Via Monzambano, 10 - 00185 Roma - T [+39] 06 44461 - F [+39] 06 4455224  
 Pec anas@postacert.stradeanas.it

Cap. Soc. € 2.269.892.000,00 - Iscr. R.E.A. 1024951 - P.IVA 2133581003 - C.F. 80206450587



AL COMUNE DOMUS DE MARIA  
AL COMUNE MASAINAS  
AL COMUNE SANT'ANNA ARRESI  
AL RESPONSABILE AREA GESTIONE RETE CAGLIARI  
AGLI SERVIZIO 118 REGIONALE CAGLIARI  
SPETT.LE SI.SE. S.P.A.  
AL CAPO CENTRO CM B  
AL SORVEGLIANTE NUCLEO A 1 CMB AGR CA  
AL SORVEGLIANTE DI TRATTA  
AL CAPO NUCLEO A CM B AGR CA  
ALLA AREA METROPOLITANA CAGLIARI  
AL SORVEGLIANTE NUCLEO A 2 CMB AGR CA

## OGGETTO

**Cantiere - Segnaletica verticale/orizzontale**

**\* Tratta SS 195 SULCITANA dal km 5+221 al km 98+890 Corsie: tutte Provvedimenti: divieto di sorpasso autoveicoli limite di velocità 40Km/h restringimento carreggiata destra restringimento carreggiata sinistra**

Con riferimento all'oggetto, si trasmette l'Ordinanza n. **150/2026/CA**

## ORDINANZA N. 150/2026/CA

### RESPONSABILE STRUTTURA TERRITORIALE

#### PREMESSO

- che sono in corso i lavori di manutenzione programmata lungo la SS 195 previsti nell'ambito dell'intervento denominato "Lavori di adeguamento della segnaletica verticale, marginale e complementare lungo le strade del CM B", codice SIL SAMSCA00996;
- che l'appaltatore SI.SE SpA, con nota Pec del 09/04/2026, ha presentato richiesta di emissione di ordinanza per l'esecuzione di restringimenti di carreggiata e limitazione della velocità lungo la SS 195 tra il km 5+221 e il km 98+890;
- che l'installazione della segnaletica temporanea di cantiere di cui alla presente ordinanza è consentita solamente durante l'esecuzione delle lavori suddetti;
- che i restringimenti di carreggiata saranno attuati in tratti saltuari;

#### VISTO

l'articolo 5, comma 3 e l'articolo 6, comma 4 lettere a-b, del D.Lgs. n. 285 del 30.04.1992 ed il relativo Regolamento di Esecuzione approvato con D.P.R. n. 495 del 16.12.1992;

il disciplinare tecnico relativo agli schemi per il segnalamento temporaneo (Decreto del 10.07.2002 del Ministero Infrastrutture e Trasporti e supplemento straordinario alla Gazzetta Ufficiale n.226 del 26.09.2002) contenente il "Disciplinare tecnico relativo agli schemi segnaletici, differenziati per categoria di strada, da adottare per il segnalamento temporaneo;

il Decreto Ministeriale del 13.02.2019 "Individuazione delle procedure di revisione, integrazione e apposizione della segnaletica stradale destinata alle attività lavorative che si svolgono in presenza di traffico veicolare" per la regolamentazione della circolazione lungo il tratto stradale interessato dai lavori;

- La procura del 14/07/2025, repertorio n. 463

#### CONSIDERATO

- che i provvedimenti da assumere sono finalizzati al miglioramento degli standard di sicurezza dell'utenza stradale;
- che l'appaltatore è tenuto ad installare la segnaletica di cantiere ed a mantenerla efficiente per tutta la durata dei lavori;

- che la struttura operativa competente ha verificato l'esattezza e la completezza della documentazione ricevuta;

### SENTITO

- Il parere favorevole Capo Nucleo
- Il parere favorevole Responsabile Area Gestione Rete
- Il parere favorevole Capo Centro

### ORDINA

\* divieto di sorpasso per autoveicoli, restringimento carreggiata destra, restringimento carreggiata sinistra, limite di velocità di 40Km/h su SS 195 SULCITANA dal km 5+221 al km 98+890 su tutte le corsie a partire dal 13/04/2026 fino al 5/06/2026 nella fascia oraria dalle 07:00 alle 18:30; interesserà tutti gli utenti.

**L'installazione della segnaletica temporanea di cantiere è consentita solamente durante l'esecuzione dei lavori. La limitazione del traffico veicolare viene disposta in corrispondenza dei singoli cantieri che verranno avviati singolarmente, uno alla volta e mai in contemporanea.**

E' fatto divieto all'impresa appaltatrice di aprire più di un cantiere per volta e la lunghezza massima della zona interessata non dovrà superare i 500 metri.

La presente ordinanza sarà resa nota al pubblico con l'installazione della prescritta segnaletica secondo le norme previste dal Nuovo Codice della Strada, emanato con Dlgs. n. 285 del 30.04.1992, dal relativo Regolamento e dal Decreto Ministeriale 10.07.2002.

L'installazione della segnaletica è interamente a carico dell'impresa SI.SE. SPA (C.F./P.I. 01210380208).

La suddetta Impresa resta l'unico responsabile per qualsiasi danno arrecato a persone o cose che dovesse verificarsi per mancanza, insufficienza o inadeguatezza della segnalazione dei lavori e del cantiere, sollevando Anas ed il personale da essa dipendente da qualsiasi pretesa o molestia anche giudiziaria.

E' fatto obbligo all'impresa di eseguire la manutenzione e la sorveglianza della suddetta segnaletica, mantenendola efficiente per tutta la durata dei lavori, e qualora necessario, di posizionare dei movieri per garantire la regolazione e la continuità del traffico in piena sicurezza secondo il Codice della Strada.

L'impresa ha inoltre l'obbligo di regolare il traffico con idoneo personale tecnico nell'eventualità di passaggio dei mezzi di soccorso o adibiti a particolari urgenze, o in caso di particolare intensità di traffico derivante da incidenti o intralci di qualunque genere.

L'Impresa rimane altresì responsabile della pulizia del piano viabile nel tratto stradale interessato dalle lavorazioni e dal passaggio dei mezzi di cantiere.

L'impresa ha comunicato che il referente di pronto intervento dell'impresa SI.SE. SPA, per le eventuali problematiche connesse con la segnaletica di cui alla presente ordinanza, è il geom. Joey Friederich (cell.

3490661206), cha ha fornito assenso al trattamento dei propri dati personali per le finalità di cui alla presente ordinanza.

All'atto della rimozione del cantiere o della modifica dello stesso, l'impresa è tenuta a verificare che la rimozione dello stesso non determini pregiudizio per la circolazione stradale stessa dandone immediata comunicazione alla Sala Operativa Territoriale di Anas.

A seguito della rimozione del cantiere, i componenti dell'ufficio di DL ed il Sorvegliante del tronco stradale dovranno verificare l'assenza di pericoli per l'incolumità dell'utenza stradale e dovranno pertanto comunicare alla SOT il ripristino delle condizioni di circolazione.

Sono incaricati di far osservare la presente ordinanza gli agenti di cui all'art. 12 del Codice della Strada oltre ai preposti ai lavori.

**RESPONSABILE STRUTTURA TERRITORIALE**

( SALVATORE CAMPIONE )



Firmato da  
SALVATORE  
CAMPIONE  
Data: 10/04/2025  
19:16:17 CEST



SCHEMI TIPO

C-

TAVOLA 65bis

Lavori sulla carreggiata con transito a senso unico alternato regolato da movieri con palette

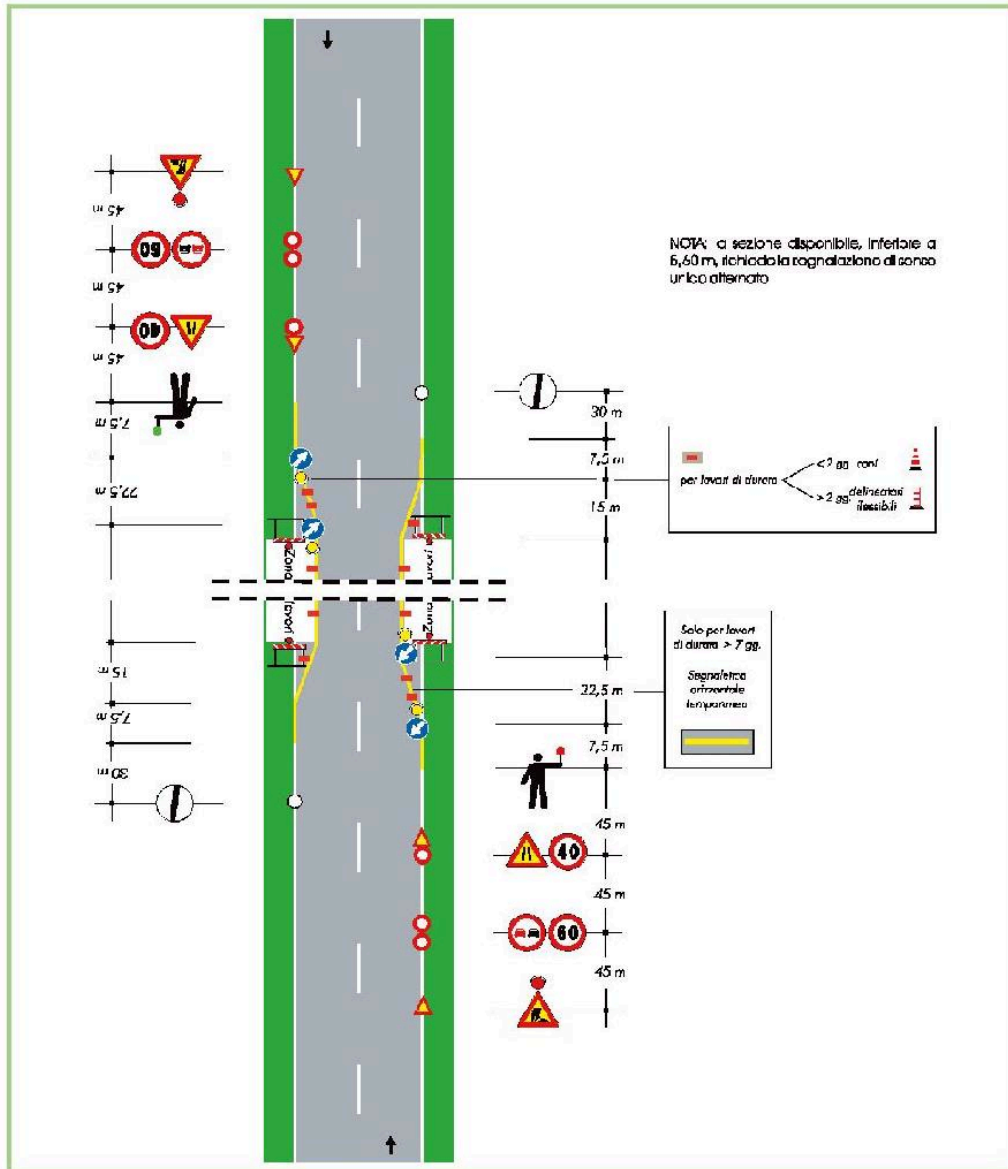

SCHEMI TIPO

C-

TAVOLA 60bis

Lavori a fianco della banchina con  
transito a senso unico alternato

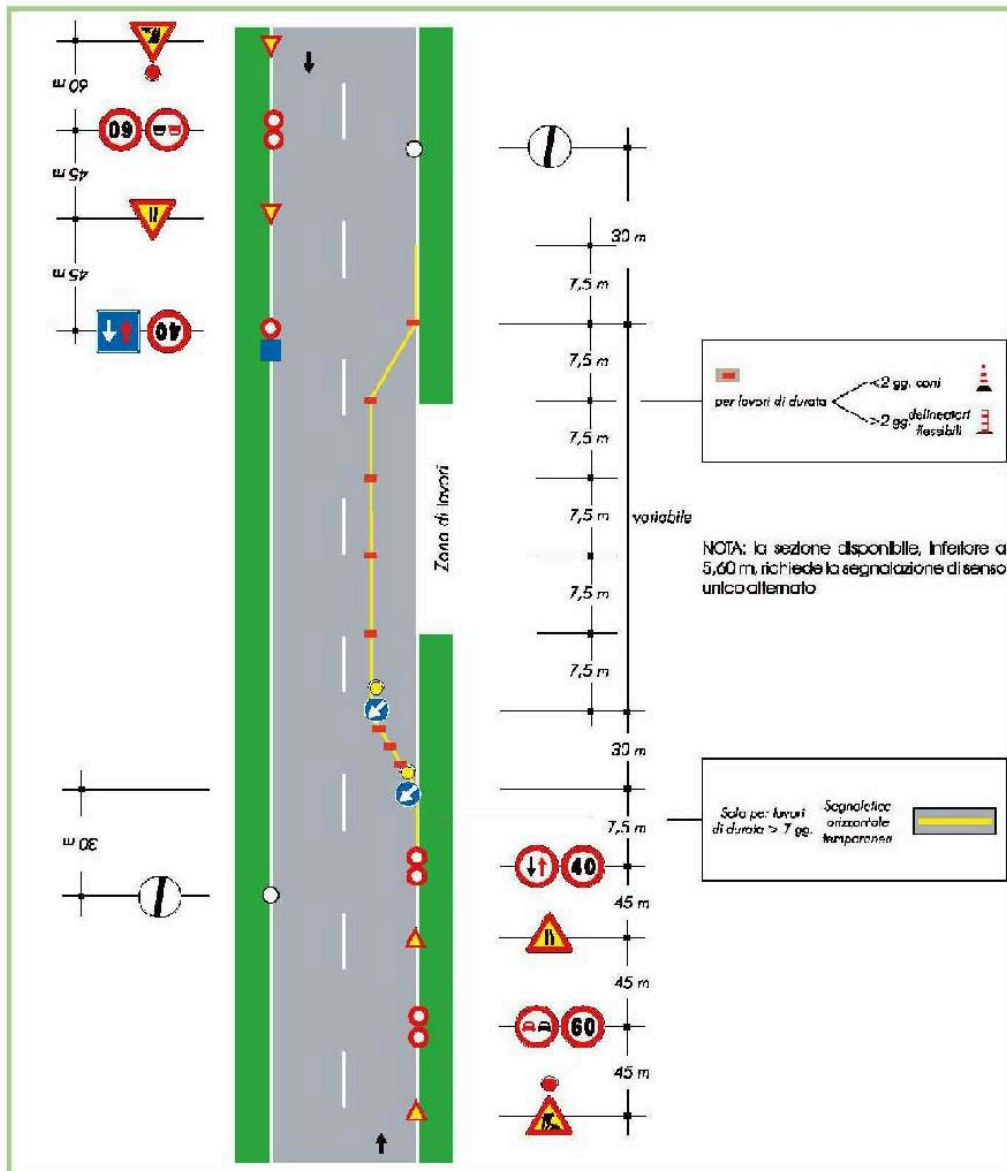

SCHEMI TIPO

C-

TAVOLA 63bis

Lavori sul margine della carreggiata  
con transito a senso unico alternato

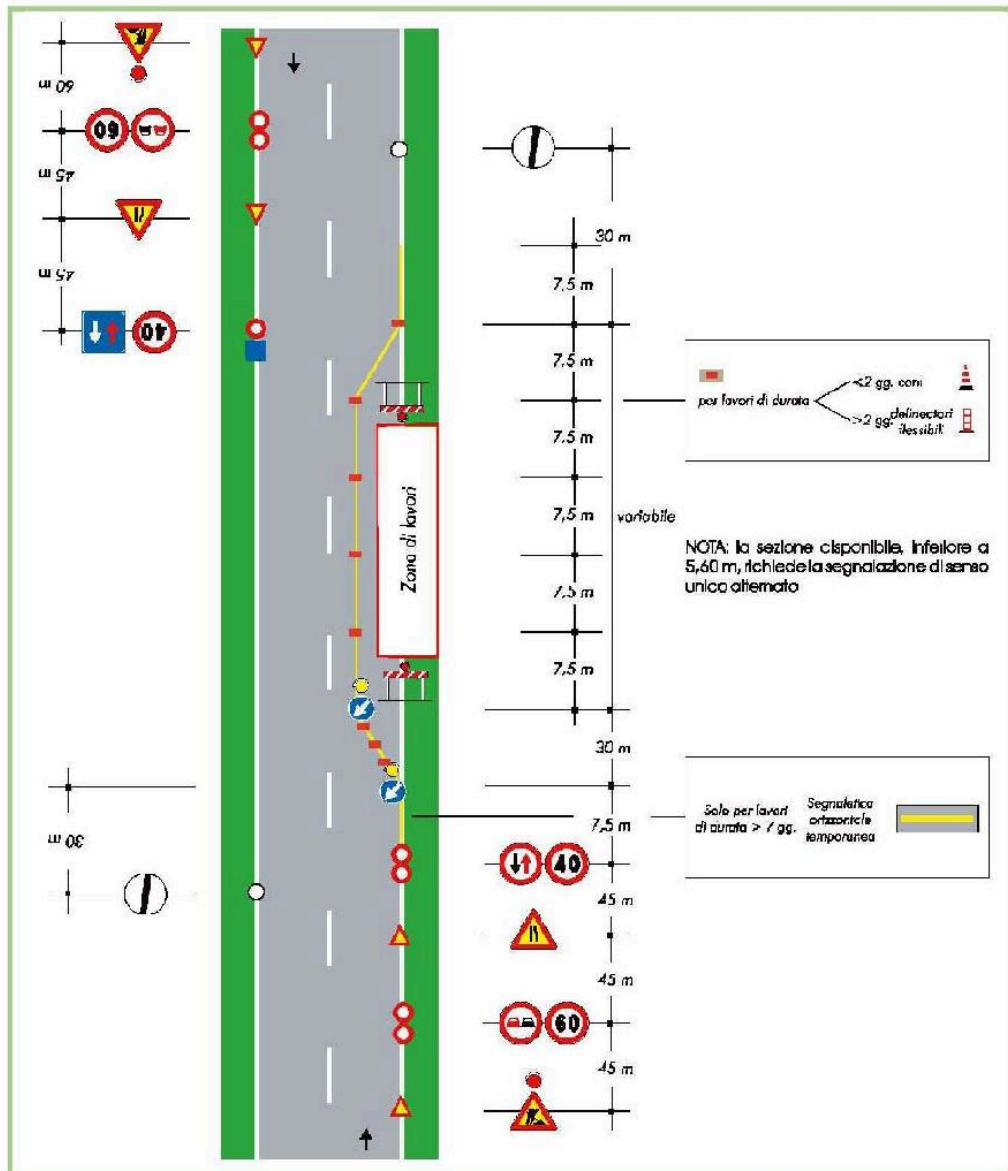

SCHEMI TIPO

C-

TAVOLA 64bis

Lavori sulla carreggiata con transito a senso unico alternato

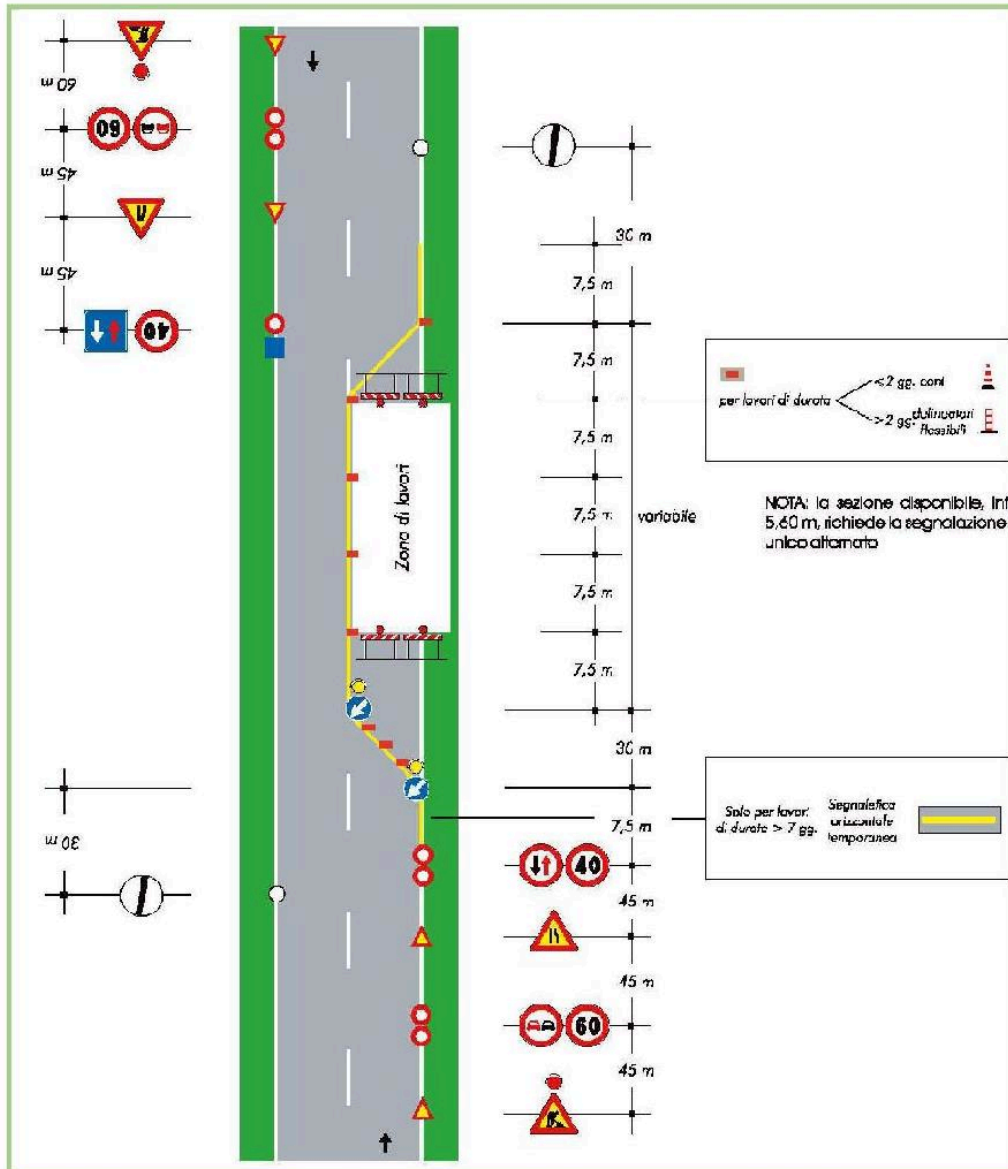

SCHEMI TIPO

C-

TAVOLA 67bis

Lavori a bordo carreggiata in  
corrispondenza di una intersezione

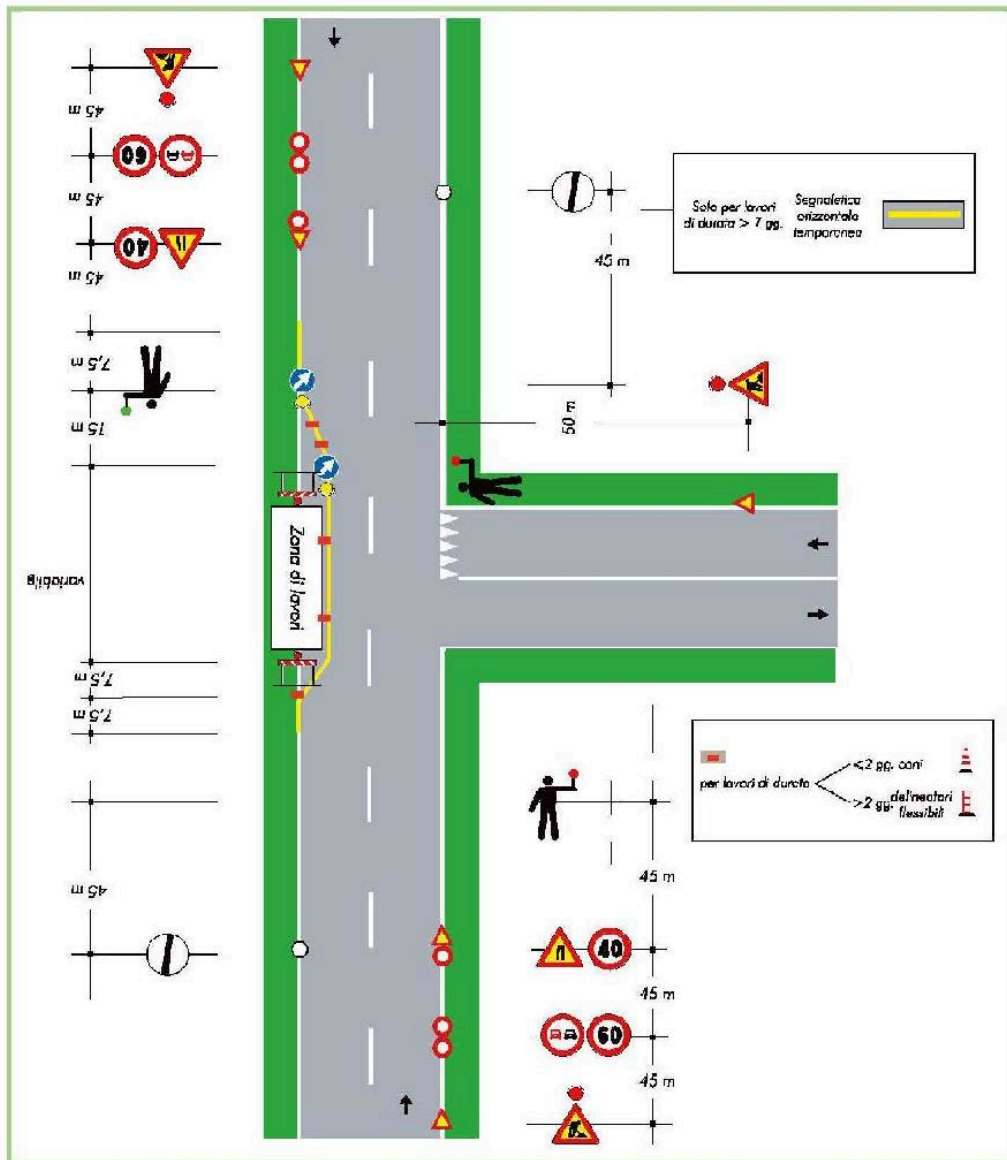

SCHEMI TIPO

C e C-

TAVOLA 71

Cantiere non visibile dietro una curva

