

ALLA AREUS AZIENDA REGIONALE DELL'EMERGENZA URGENZA DELLA SARDEGNA  
ALLA PREFETTURA DI CAGLIARI  
ALL' A.C.I. AUTOMOBIL CLUB ITALIA  
ALLA AZIENDA REGIONALE SARDA TRASPORTI  
ALLA REGIONE AUTONOMA SARDEGNA - ASSESSORATO AI TRASPORTI  
ALLA AMMINISTRAZIONE CITTA METROPOLITANA DI CAGLIARI  
ALLA AMMINISTRAZIONE PROVINCIALE DEL SUD SARDEGNA  
AL COMPARTIMENTO POLIZIA STRADALE SARDEGNA - SEDE CAGLIARI  
AL DISTACCAMENTO POLIZIA STRADALE CARBONIA  
ALLA SEZIONE POLIZIA STRADALE CAGLIARI  
AL COMANDO LEGIONE CARABINIERI SARDEGNA  
AL COMANDO PROVINCIALE CARABINIERI CAGLIARI  
AL COMANDO STAZIONE CARABINIERI DI CAPOTERRA  
AL COMANDO STAZIONE CARABINIERI DI PULA  
AL COMANDO STAZIONE CARABINIERI DI SARROCH  
AL COMANDO PROVINCIALE GUARDIA DI FINANZA CAGLIARI  
AL COMANDO PROVINCIALE VV.FF. DI CAGLIARI  
AL COMANDO REGIONALE CORPO FORESTALE E VIGILANZA AMBIENTALE  
ALLA REGIONE AUTONOMA SARDEGNA DIREZIONE GENERALE DELLA PROTEZIONE CIVILE  
ALL' ATS SARDEGNA  
AL COMUNE DI CAPOTERRA  
AL COMUNE DI PULA  
AL COMUNE DI SARROCH  
ALLA MOTORIZZAZIONE CIVILE DELLA SARDEGNA  
AL C.C.I.S.S. RAI  
AL CONSORZIO INDUSTRIALE PROVINCIALE DI CAGLIARI  
AL GRUPPO BATTISTOLI  
ALLA MONDIALPOL VEDETTA 2 - FILIALE CAGLIARI - OPERATIVA CAGLIARI NUORO AREA OGLIASTRA  
ALLA MONDIALPOL VEDETTA 2 - FILIALE CAGLIARI - OPERATIVA SASSARI OLBIA E NUORO  
ALLA VIGILANZA LA NUORESE  
ALL' ANAS S.P.A DIREZIONE GENERALE UFFICIO STAMPA  
ALL' ANAS SPA - DIREZIONE GENERALE  
ALLA ANAS SPA - STRUTTURA TERR. SARDEGNA  
ALL' ANAS SPA - UFFICIO TRASPORTI ECCEZIONALI

#### **Struttura Territoriale Sardegna**

Via G. Biasi, 27 - 09131 Cagliari - T [+39] 07052971 - F [+39] 0705297268  
Pec [anas.cagliari@postacert.stradeanas.it](mailto:anas.cagliari@postacert.stradeanas.it) - [www.stradeanas.it](http://www.stradeanas.it)

#### **Anas S.p.A. - Gruppo Ferrovie dello Stato Italiane**

**Società con socio unico soggetta all'attività di direzione e coordinamento di Ferrovie dello Stato Italiane S.p.A. e concessionaria ai sensi del D.L. 138/2002 (convertito con L. 178/2002)**

Sede Legale: Via Monzambano, 10 - 00185 Roma - T [+39] 06 44461 - F [+39] 06 4456224  
Pec [anas@postacert.stradeanas.it](mailto:anas@postacert.stradeanas.it)

Cap. Soc. € 2.269.892.000,00 - Iscr. R.E.A. 1024951 - P.IVA 2133681003 - C.F. 80208450587

AL COMUNE DI VILLA SAN PIETRO  
ALLA SOC SALA OPERATIVA COMPARTIMENTALE  
ALLA SON SALA OPERATIVA NAZIONALE ANAS  
AL COORDINATORE DELLA SICUREZZA IN FASE DI ESECUZIONE  
AL DIRETTORE DEI LAVORI  
AL RESPONSABILE AREA GESTIONE RETE CAGLIARI  
AL RESPONSABILE AREA NUOVE OPERE - ST SARDEGNA  
AL RESPONSABILE DEL PROCEDIMENTO  
AL SORVEGLIANTE DI TRATTA  
AL UFFICIO STAMPA ANAS  
AL RTI ALEANDRI SPA CMC SPA  
AL CAPO CENTRO CM B  
AL CAPO NUCLEO A CM B AGR CA

## OGGETTO

**Proroga, fino al giorno 09/07/2026, dell'Ordinanza n. 183/2026/CA Prot. CDG-0402867-U** con oggetto:

**Gestione della viabilità - Apertura nuova strada**

\* Tratta SS 195 BIS NUOVA SULCITANA dal km 13+041 al km 18+350, Tratto compreso tra il nuovo svincolo di Capoterra lungo la provinciale SP91 e lo svincolo di 'Su Loi - Villa d'Orri', che sottende la attuale SS195 'Sulcitana' tra i km11 050 e 14 950, Corsie: tutte Provvedimenti: apertura al traffico

“Lavori di costruzione della Nuova S.S.195 “Sulcitana” - Tratto Cagliari-Pula. Lotti 1 e 3 e Opera Connessa Sud”

Apertura al traffico in modalità provvisoria e di cantiere.

Con riferimento all'oggetto, si trasmette l'Ordinanza n. **273/2026/CA**

## ORDINANZA N. 273/2026/CA

### RESPONSABILE STRUTTURA TERRITORIALE

#### VISTO

Vista l'Ordinanza Prot.CDG-0402867-U del 06/05/2026  
Sentito il parere favorevole Responsabile per la Sicurezza  
Sentito il parere favorevole Responsabile Area Gestione Rete  
Sentito il parere favorevole Responsabile Unico Procedimento  
Sentito il parere favorevole Direttore Lavori  
Sentito il parere favorevole Capo Centro  
Sentito il parere favorevole Responsabile Area Gestione Rete  
Sentito il parere favorevole Capo Centro  
Sentito il parere favorevole Responsabile per la Sicurezza  
Sentito il parere favorevole Direttore Lavori  
Sentito il parere favorevole Responsabile Area Nuove Opere  
Sentito il parere favorevole Responsabile Unico Procedimento  
Sentito il parere favorevole Responsabile Area Gestione Rete  
Sentito il parere favorevole Capo Centro  
Sentito il parere favorevole Responsabile Unico Procedimento  
Sentito il parere favorevole Direttore Lavori  
Sentito il parere favorevole Responsabile Area Nuove Opere

#### CONSIDERATO

che l'impresa ha comunicato la necessità di prorogare l'ordinanza in essere per esigenze legate all'esecuzione delle lavorazioni, e che il RUP, il DL ed il CSE hanno verificato la necessità di proroga per consentire il completamento dei lavori;

#### ORDINA

La Proroga dell'Ordinanza n.183/2026/CA fino al giorno 09/07/2026

**RESPONSABILE STRUTTURA TERRITORIALE**  
( SALVATORE CAMPIONE )



AL COMUNE DI VILLA SAN PIETRO  
ALLA SOC SALA OPERATIVA COMPARTIMENTALE  
ALLA SON SALA OPERATIVA NAZIONALE ANAS  
AL COORDINATORE DELLA SICUREZZA IN FASE DI ESECUZIONE  
AL DIRETTORE DEI LAVORI  
AL RESPONSABILE AREA GESTIONE RETE CAGLIARI  
AL RESPONSABILE AREA NUOVE OPERE - ST SARDEGNA  
AL RESPONSABILE DEL PROCEDIMENTO  
AL SORVEGLIANTE DI TRATTA  
AL UFFICIO STAMPA ANAS  
AL RTI ALEANDRI SPA CMC SPA  
AL CAPO CENTRO CM B  
AL CAPO NUCLEO A CM B AGR CA

#### **OGGETTO**

**Proroga, fino al giorno 30/06/2026, dell'Ordinanza n. 27/2026/CA Prot. CDG-0059833-U** con oggetto:

##### **Gestione della viabilità - Apertura nuova strada**

\* Tratta SS 195 BIS NUOVA SULCITANA dal km 13+041 al km 18+350, Tratto compreso tra il nuovo svincolo di Capoterra lungo la provinciale SP91 e lo svincolo di 'Su Loi - Villa d'Orri', che sottende la attuale SS195 'Sulcitana' tra i km11 050 e 14 950, Corsie: tutte Provvedimenti: apertura al traffico

"Lavori di costruzione della Nuova S.S.195 "Sulcitana" - Tratto Cagliari-Pula. Lotti 1 e 3 e Opera Connessa Sud"

Apertura al traffico in modalità provvisoria e di cantiere.

Con riferimento all'oggetto, si trasmette l'Ordinanza n. **183/2026/CA**

**ORDINANZA N. 183/2026/CA**

**RESPONSABILE STRUTTURA TERRITORIALE**

**VISTO**

Vista l'Ordinanza Prot.CDG-0059833-U del 23/01/2026  
Sentito il parere favorevole Direttore Lavori  
Sentito il parere favorevole Responsabile Area Nuove Opere  
Sentito il parere favorevole Responsabile per la Sicurezza  
Sentito il parere favorevole Responsabile Area Gestione Rete  
Sentito il parere favorevole Responsabile Unico Procedimento  
Sentito il parere favorevole Direttore Lavori  
Sentito il parere favorevole Capo Centro  
Sentito il parere favorevole Responsabile Area Gestione Rete  
Sentito il parere favorevole Capo Centro  
Sentito il parere favorevole Direttore Lavori  
Sentito il parere favorevole Responsabile Unico Procedimento  
Sentito il parere favorevole Responsabile Area Gestione Rete

**CONSIDERATO**

che l'impresa ha comunicato la necessità di prorogare l'ordinanza in essere per esigenze legate all'esecuzione delle lavorazioni, e che il RUP, il DL ed il CSE hanno verificato la necessità di proroga per consentire il completamento dei lavori;

**ORDINA**

La Proroga dell'Ordinanza n.27/2026/CA fino al giorno 30/06/2026

**RESPONSABILE STRUTTURA TERRITORIALE**

( SALVATORE CAMPIONE )



Firmato da  
SALVATORE  
CAMPIONE  
Data: 06/05/2026  
00:05:08 CEST



ALLA AREUS AZIENDA REGIONALE DELL'EMERGENZA URGENZA DELLA SARDEGNA  
 ALLA PREFETTURA DI CAGLIARI  
 ALL' A.C.I. AUTOMOBIL CLUB ITALIA  
 ALLA AZIENDA REGIONALE SARDA TRASPORTI  
 ALLA REGIONE AUTONOMA SARDEGNA - ASSESSORATO AI TRASPORTI  
 ALLA AMMINISTRAZIONE CITTA METROPOLITANA DI CAGLIARI  
 ALLA AMMINISTRAZIONE PROVINCIALE DEL SUD SARDEGNA  
 AL COMPARTIMENTO POLIZIA STRADALE SARDEGNA - SEDE CAGLIARI  
 AL DISTACCAMENTO POLIZIA STRADALE CARBONIA  
 ALLA SEZIONE POLIZIA STRADALE CAGLIARI  
 AL COVANDO LEGIONE CARABINIERI SARDEGNA  
 AL COVANDO PROVINCIALE CARABINIERI CAGLIARI  
 AL COVANDO STAZIONE CARABINIERI DI CAPOTERRA  
 AL COVANDO STAZIONE CARABINIERI DI PULA  
 AL COVANDO STAZIONE CARABINIERI DI SARROCH  
 AL COVANDO PROVINCIALE GUARDIA DI FINANZA CAGLIARI  
 AL COVANDO PROVINCIALE VV.FF. DI CAGLIARI  
 AL COVANDO REGIONALE CORPO FORESTALE E VIGILANZA AMBIENTALE  
 ALLA REGIONE AUTONOMA SARDEGNA DIREZIONE GENERALE DELLA PROTEZIONE CIVILE  
 ALL' ATS SARDEGNA  
 AL COMUNE DI CAPOTERRA  
 AL COMUNE DI PULA  
 AL COMUNE DI SARROCH  
 ALLA MOTORIZZAZIONE CIVILE DELLA SARDEGNA  
 AL C.C.I.S.S. RAI  
 AL CONSORZIO INDUSTRIALE PROVINCIALE DI CAGLIARI  
 AL GRUPPO BATTISTOLI  
 ALLA MONDIALPOL VEDETTA 2 - FILIALE CAGLIARI - OPERATIVA CAGLIARI NUORO AREA OGLIASTRA  
 ALLA MONDIALPOL VEDETTA 2 - FILIALE CAGLIARI - OPERATIVA SASSARI OLBIA E NUORO  
 ALLA VIGILANZA LA NUORESE  
 ALL' ANAS S.P.A DIREZIONE GENERALE UFFICIO STAMPA  
 ALL' ANAS SPA - DIREZIONE GENERALE  
 ALLA ANAS SPA - STRUTTURA TERR. SARDEGNA  
 ALL' ANAS SPA - UFFICIO TRASPORTI ECCEZIONALI

**Struttura Territoriale Sardegna**

Via G. Biasi, 27 - 09131 Cagliari - T [+39] 07052971 - F [-39] 0705297268  
 Pec anas.cagliari@postacert.stradeanas.it - www.stradeanas.it

**Anas S.p.A. - Gruppo Ferrovie dello Stato Italiane**

**Società con socio unico soggetta all'attività di direzione e coordinamento di Ferrovie dello Stato Italiane S.p.A. e concessionaria ai sensi del D.L. 138/2002 (convertito con L. 178/2002)**

Sede Legale: Via Monzambano, 10 - 00185 Roma - T [+39] 06 44461 - F [+39] 06 4455224  
 Pec anas@postacert.stradeanas.it  
 Cap. Soc. € 2.269.892.000,00 - Iscr. R.E.A. 1024951 - P.IVA 2133581003 - C.F. 80206450587



AL COMUNE DI VILLA SAN PIETRO  
ALLA SOC SALA OPERATIVA COMPARTIMENTALE  
ALLA SON SALA OPERATIVA NAZIONALE ANAS  
AL CAPO NUCLEO  
AL COORDINATORE DELLA SICUREZZA IN FASE DI ESECUZIONE  
AL DIRETTORE DEI LAVORI  
AL RESPONSABILE AREA GESTIONE RETE CAGLIARI  
AL RESPONSABILE AREA NUOVE OPERE - ST SARDEGNA  
AL RESPONSABILE DEL PROCEDIMENTO  
AL SORVEGLIANTE DI TRATTA  
AL UFFICIO STAMPA ANAS  
AL RTI ALEANDRI SPA CMC SPA  
AL CAPO CENTRO CM B

#### OGGETTO

**Proroga, fino al giorno 12/05/2026, dell'Ordinanza n. 319/2025/CA Prot. CDG-0687754-U** con oggetto:

##### **Gestione della viabilità - Apertura nuova strada**

**\* Tratta SS 195 BIS NUOVA SULCITANA dal km 13+041 al km 18+350, Tratto compreso tra il nuovo svincolo di Capoterra lungo la provinciale SP91 e lo svincolo di 'Su Lol - Villa d'Orrì', che sottende la attuale SS195 'Sulcitana' tra i km11 050 e 14 950, Corsie: tutte Provvedimenti: apertura al traffico**

"Lavori di costruzione della Nuova S.S.195 "Sulcitana" - Tratto Cagliari-Pula. Lotti 1 e 3 e Opera Connessa Sud"

Apertura al traffico in modalità provvisoria e di cantiere.

Con riferimento all'oggetto, si trasmette l'Ordinanza n. **27/2026/CA**

**ORDINANZA N. 27/2026/CA**

**RESPONSABILE STRUTTURA TERRITORIALE**

**VISTO**

Vista l'Ordinanza Prot.CDG-0687754-U del 31/07/2025  
Sentito il parere favorevole Responsabile Area Gestione Rete  
Sentito il parere favorevole Capo Centro  
Sentito il parere favorevole Responsabile per la Sicurezza  
Sentito il parere favorevole Responsabile Area Nuove Opere  
Sentito il parere favorevole Direttore Lavori  
Sentito il parere favorevole Responsabile Unico Procedimento

**CONSIDERATO**

che l'impresa ha comunicato la necessità di prorogare l'ordinanza in essere per esigenze legate all'esecuzione delle lavorazioni, e che il RUP, il DL ed il CSE hanno verificato la necessità di proroga per consentire il completamento dei lavori;

**ORDINA**

La Proroga dell'Ordinanza n.319/2025/CA fino al giorno 12/05/2026

**RESPONSABILE STRUTTURA TERRITORIALE**

( SALVATORE CAMPIONE )



Firmato da  
SALVATORE  
CAMPIONE  
Data: 23/01/2025  
17:57:52 CET

ALLA AREUS AZIENDA REGIONALE DELL'EMERGENZA URGENZA DELLA SARDEGNA  
 ALLA PREFETTURA DI CAGLIARI  
 ALL A.C.I. AUTOMOBIL CLUB ITALIA  
 ALLA AZIENDA REGIONALE SARDA TRASPORTI  
 ALLA REGIONE AUTONOMA SARDEGNA - ASSESSORATO AI TRASPORTI  
 ALLA AMMINISTRAZIONE CITTA' METROPOLITANA DI CAGLIARI  
 ALLA AMMINISTRAZIONE PROVINCIALE DEL SUD SARDEGNA  
 AL COMPARTIMENTO POLIZIA STRADALE SARDEGNA - SEDE CAGLIARI  
 AL DISTACCAMENTO POLIZIA STRADALE CARBONIA  
 ALLA SEZIONE POLIZIA STRADALE CAGLIARI  
 AL COMANDO LEGIONE CARABINIERI SARDEGNA  
 AL COMANDO PROVINCIALE CARABINIERI CAGLIARI  
 AL COMANDO STAZIONE CARABINIERI DI CAPOTERRA  
 AL COMANDO STAZIONE CARABINIERI DI PULA  
 AL COMANDO STAZIONE CARABINIERI DI SARROCHI  
 AL COMANDO PROVINCIALE GUARDIA DI FINANZA CAGLIARI  
 AL COMANDO PROVINCIALE VV.FF. DI CAGLIARI  
 AL COMANDO REGIONALE CORPO FORESTALE E VIGILANZA AMBIENTALE  
 ALLA REGIONE AUTONOMA SARDEGNA DIREZIONE GENERALE DELLA PROTEZIONE CIVILE  
 ALL ATS SARDEGNA  
 AL COMUNE DI CAPOTERRA  
 AL COMUNE DI PULA  
 AL COMUNE DI SARROCHI  
 ALLA MOTORIZZAZIONE CIVILE DELLA SARDEGNA  
 AL C.C.I.S.S. RA  
 AL CONSORZIO INDUSTRIALE PROVINCIALE DI CAGLIARI  
 AL GRUPPO BATTISTOLI  
 ALLA MONDIAPOL VEDETTA 2 - FILIALE CAGLIARI - OPERATIVA CAGLIARI NUORO AREA OGLIASTRA  
 ALLA MONDIAPOL VEDETTA 2 - FILIALE CAGLIARI - OPERATIVA SASSARI OLBIA E NUORO  
 ALLA VIGILANZA LA NUORESE  
 ALL ANAS S.P.A DIREZIONE GENERALE UFFICIO STAMPA  
 ALL ANAS SPA - DIREZIONE GENERALE  
 ALLA ANAS SPA - STRUTTURA TERR. SARDEGNA  
 ALL ANAS SPA - UFFICIO TRASPORTI ECCEZIONALI

**Struttura Territoriale Sardegna**

Via G. Biasi, 27 - 09131 Cagliari - T [+39] 07052971 - F [+39] 0705297268  
 Pec: anas.cagliari@postacert.stradeanas.it - www.stradeanas.it

**Anas S.p.A. - Gruppo Ferrovie dello Stato Italiane**

Società con socio unico soggetta all'attività di direzione e coordinamento di Ferrovie dello Stato Italiane S.p.A.  
 e concessionaria ai sensi del D.L. 138/2002 (convertito con L. 178/2002)  
 Sede Legale: Via Manzambano, 10 - 00185 Roma - T [+39] 06 44461 - F [+39] 06 4456224  
 Pec: cfias@uoslacert.sti.dteai.it  
 Cap. Soc. € 2.269.852.000,00 - Iscr. R.E.A. 1024951 - P.IVA 2133581003 - C.F. 00206450587



AL COMUNE DI VILLA SAN PIETRO  
ALLA SOC. SALA OPERATIVA COMPARTIMENTALE  
ALLA SOC. SALA OPERATIVA NAZIONALE ANAS  
AL CAPO NUCLEO  
AL COORDINATORE DELLA SICUREZZA IN FASE DI ESECUZIONE  
AL DIRETTORE DEI LAVORI  
AL RESPONSABILE AREA GESTIONE RETE CAGLIARI  
AL RESPONSABILE AREA NUOVE OPERE - ST SARDEGNA  
AL RESPONSABILE DEL PROCEDIMENTO  
AL SUPERVISORE DI TRATTA  
AL UFFICIO STAMPA ANAS  
AL RTI ALEANDRI SPA - CMC SPA  
AL CAPO CENTRO CM B

#### **OGGETTO**

**Proroga, fino al giorno 26/01/2026, dell'Ordinanza n. 277/2025/CA Prot. CDG-0581140-U** con oggetto:

#### **Gestione della viabilità - Apertura nuova strada**

\* **Tratta SS 195 BIS NUOVA SULCITANA** dal km 13+041 al km 18+350, Tratto compreso tra il nuovo svincolo di Capoterra lungo la provinciale SP91 e lo svincolo di 'Su Loi - Villa d'Orrì', che sottende la attuale SS195 'Sulcitana' tra i km 11 050 e 14 950, Corsie: tutte Provvedimenti: apertura al traffico

"Lavori di costruzione della Nuova S.S.195 "Sulcitana" - Tratto Cagliari-Pula. Lotti 1 e 3 e Opera Connessa Sud"

Apertura al traffico in modalità provvisoria e di cantiere.

Con riferimento all'oggetto, si trasmette l'Ordinanza n. **319/2025/CA**

**ORDINANZA N. 319/2025/CA**

**RESPONSABILE STRUTTURA TERRITORIALE**

**VISTO**

Vista l'Ordinanza Prot.CDG-0581140-U del 30/06/2025  
Sentito il parere favorevole Responsabile Unico Procedimento  
Sentito il parere favorevole Direttore Lavori  
Sentito il parere favorevole Responsabile Area Nuove Opere  
Sentito il parere favorevole Responsabile per la Sicurezza  
Sentito il parere favorevole Capo Centro  
Sentito il parere favorevole Responsabile Area Gestione Rete

**CONSIDERATO**

che l'impresa ha comunicato la necessità di prorogare l'ordinanza in essere per non aver terminato i lavori che ne hanno necessitato l'emissione, e che il RUP, il DL ed il CSE hanno verificato la necessità di proroga per consentire il completamento dei lavori;

**ORDINA**

La Proroga dell'Ordinanza n.277/2025/CA fino al giorno 26/01/2026

**RESPONSABILE STRUTTURA TERRITORIALE**

( SALVATORE CAMPIONE )



Firmato da  
SALVATORE  
CAMPIONE  
Data: 31/07/2025  
15:12:34 CEST



ALLA AREUS AZIENDA REGIONALE DELL'EMERGENZA URGENZA DELLA SARDEGNA  
 ALLA PREFETTURA DI CAGLIARI  
 ALL' A.C.I. AUTOMOBIL CLUB ITALIA  
 ALLA AZIENDA REGIONALE SARDA TRASPORTI  
 ALLA REGIONE AUTONOMA SARDEGNA - ASSESSORATO AI TRASPORTI  
 ALLA AMMINISTRAZIONE CITTA' METROPOLITANA DI CAGLIARI  
 ALLA AMMINISTRAZIONE PROVINCIALE DEL SUD SARDEGNA  
 AL COMPARTIMENTO POLIZIA STRADALE SARDEGNA - SEDE CAGLIARI  
 AL DISTACCAMENTO POLIZIA STRADALE CARBONIA  
 ALLA SEZIONE POLIZIA STRADALE CAGLIARI  
 AL COMANDO LEGIONE CARABINIERI SARDEGNA  
 AL COMANDO PROVINCIALE CARABINIERI CAGLIARI  
 AL COMANDO STAZIONE CARABINIERI DI CAPOTERRA  
 AL COMANDO STAZIONE CARABINIERI DI PULA  
 AL COMANDO STAZIONE CARABINIERI DI SARROCH  
 AL COMANDO PROVINCIALE GUARDIA DI FINANZA CAGLIARI  
 AL COMANDO PROVINCIALE V.F.F. DI CAGLIARI  
 AL COMANDO REGIONALE CORPO FORESTALE E VIGILANZA AMBIENTALE  
 ALLA REGIONE AUTONOMA SARDEGNA DIREZIONE GENERALE DELLA PROTEZIONE CIVILE  
 ALL' ATS SARDEGNA  
 AL COMUNE DI CAPOTERRA  
 AL COMUNE DI PULA  
 AL COMUNE DI SARROCH  
 ALLA MOTORIZZAZIONE CIVILE DELLA SARDEGNA  
 AL C.C.I.S.S. RA  
 AL CONSORZIO INDUSTRIALE PROVINCIALE DI CAGLIARI  
 AL GRUPPO BATTICOLI  
 ALLA MONDIAPOL VEDETTA 2 - FILIALE CAGLIARI - OPERATIVA CAGLIARI NUORO AREA OGLIASTRA  
 ALLA MONDIAPOL VEDETTA 2 - FILIALE CAGLIARI - OPERATIVA SASSARI OLBIA E NUORO  
 ALLA VIGILANZA LA NJORESE  
 ALL' ANAS S.P.A. DIREZIONE GENERALE UFFICIO STAMPA  
 ALL' ANAS SPA - DIREZIONE GENERALE  
 ALLA ANAS SPA - STRUTTURA TERR. SARDEGNA  
 ALL' ANAS SPA - UFFICIO TRASPORTI ECCEZIONALI

**Struttura Territoriale Sardegna**  
 Via G. Bisci 27 - 09131 Cagliari - T [+39] 07052571 - F [+39] 0705297265  
 Pec: anas.cagliari@postacert.stradeanas.it - www.stradeanas.it

**Anas S.p.A. - Gruppo Ferrovie dello Stato Italiane**  
 Società con socio unico soggetta all'attività di direzione e coordinamento di Ferrovie dello Stato Italiane S.p.A.  
 e concessionaria ai sensi del D.L. n° 38/2002 (convertito con L. n° 78/2002)  
 Sede Legale: Via Manzoni 10 - 00185 Roma - T [+39] 06 444461 - F [+39] 06 4456224  
 Pec: cdtlab@jostlab.it - jstlab@jstlab.it  
 Cap. Soc. € 2.235.632.000,00 - Iscr. R.E.A. 1024951 - P.IVA 2132931003 - C.F. 02860490367



AL COMUNE DI VILLA SAN PIETRO  
ALLA SOC. SALA OPERATIVA COMPARTIMENTALE  
ALLA SOC. SALA OPERATIVA NAZIONALE ANAS  
AL CAPO N. C. F. D.  
AL COORDINATORE DELLA SICUREZZA IN FASE DI ESECUZIONE  
AL DIRETTORE DEI LAVORI  
AL RESPONSABILE AREA GESTIONE RETE CAGLIARI  
AL RESPONSABILE AREA NUOVE OPERE - SISARDEGNA  
AL RESPONSABILE DEL PROCEDIMENTO  
AL SORVEGLIANTE DI TRATTA  
AL UFFICIO STAMPA ANAS  
AL RTI ALEANDRI SPA - CMC SPA  
AL CAPO CENTRO CM B

#### **OGGETTO**

**Preroga, fino al giorno 31/07/2025, dell'Ordinanza n. 37/2025/CA Prot. CDG-0063951-U con oggetto:**

**Gestione della viabilità - Apertura nuova strada**

\* Tratta SS 195 BIS NUOVA SULCITANA dal km 13+041 al km 18+350, Tratto compreso tra il nuovo svincolo di Capoterra lungo la provinciale SP91 e lo svincolo di 'S. Loli - Villa d'Orri', che sottende la attuale SS195 'Sulcitana' tra i km 11 050 e 14 950, Corsie: tutte Provvedimenti: apertura al traffico

"Lavori di costruzione della Nuova S.S.195 "Sulcitana" - Tratto Cagliari-Pula. Lotti 1 e 3 e Opera Commissa Sud"

Apertura al traffico in modalità provvisoria e di cantiere.

Con riferimento all'oggetto, si trasmette l'Ordinanza n. **277/2025/CA**

**ORDINANZA N. 277/2025/CA**

**RESPONSABILE AREA GESTIONE RETE**

**VISTO**

Vista l'Ordinanza Prot.CDG-0063951-U del 24/01/2025  
Sentito il parere favorevole Responsabile Area Gestione Rete  
Sentito il parere favorevole Capo Centro  
Sentito il parere favorevole Responsabile per la Sicurezza  
Sentito il parere favorevole Responsabile Area Nuove Opere  
Sentito il parere favorevole Direttore Lavori  
Sentito il parere favorevole Responsabile Unico Procedimento

**CONSIDERATO**

che l'appaltatore con nota 2030/2025 del 17-06-2025 ha richiesto la proroga dell'ordinanza per poter completare i lavori previsti in progetto e la modifica dei responsabili della segnaletica e referenti di pronto intervento nelle nuove figure di Direttore di Cantiere Ing. Marco Mascia reperibile al cell. 338.8690864 e di Capo Cantiere Sig. Massimiliano Pilloni reperibile al cell. 331.8501941;

che l'impresa ha comunicato la necessità di prorogare l'ordinanza in essere per non aver terminato i lavori che ne hanno necessitato l'emissione, e che il RUP, il DL ed il CSE hanno verificato la necessità di proroga per consentire il completamento dei lavori;

**ORDINA**

La Proroga dell'Ordinanza n.37/2025/CA fino al giorno 31/07/2025

**RESPONSABILE AREA GESTIONE RETE**

**( SALVATORE CAMPIONE )**



Firma di  
SALVATORE  
CAMPIONE  
Data: 30/06/2025  
14:28:48 CEST

ALLA ARLS AZIENDA REGIONALE DELL'EMERGENZA URGENZA DELLA SARDEGNA  
 ALLA PREFETTURA DI CAGLIARI  
 ALL' A.C.I. AUTOMOBIL CLUB ITALIA  
 ALLA AZIENDA REGIONALE SARDA TRASPORTI  
 ALLA REGIONE AUTONOMA SARDEGNA -ASSESSORATO AI TRASPORTI  
 ALLA AMMINISTRAZIONE CITTA' METROPOLITANA DI CAGLIARI  
 ALLA AMMINISTRAZIONE PROVINCIALE DEL SUO SARDEGNA  
 AL COMPARTIMENTO POLIZIA STRADALE SARDEGNA - SEDE CAGLIARI  
 AL DISTACAMENTO POLIZIA STRADALE CARBONIA  
 ALLA SEZIONE POLIZIA STRADALE CAGLIARI  
 AL COMANDO LEGIONE CARABINIERI SARDEGNA  
 AL COMANDO PROVINCIALE CARABINIERI CAGLIARI  
 AL COMANDO STAZIONE CARABINIERI DI CAPOTERRA  
 AL COMANDO STAZIONE CARABINIERI DI PULA  
 AL COMANDO STAZIONE CARABINIERI DI SAPROCHI  
 AL COMANDO PROVINCIALE GUARDIA DI FINANZA CAGLIARI  
 AL COMANDO PROVINCIALE W.F.F. DI CAGLIARI  
 AL COMANDO REGIONALE CORPO FORESTALE E VIGILANZA AMBIENTALE  
 ALLA REGIONE AUTONOMA SARDEGNA DIREZIONE GENERALE DELLA PROTEZIONE CIVILE  
 ALL' ATS SARDEGNA  
 AL COMUNE DI CAPOTERRA  
 AL COMUNE DI PULA  
 AL COMUNE DI SAPROCHI  
 ALLA MUTUAZZIAZIONE CIVILE DELLA SARDEGNA  
 AL C.O.S.S. RA  
 AL CONSORZIO INDUSTRIALE PROVINCIALE DI CAGLIARI  
 AL GRUPPO BATTISTOLI  
 ALLA MONDIAPOL VEDETTA 2 - FIUALE CAGLIARI - OPERATIVA CAGLIARI MUORO ARCA DEL'ASTRA  
 ALLA MONDIAPOL VEDETTA 2 - FIUALE CAGLIARI - OPERATIVA SASSARI OLBIA E NUORO  
 ALLA VIGILANZA NUORESE  
 ALL' ANAS SPA DIREZIONE GENERALE UFFICIO STAMPA  
 ALL' ANAS SPA - DIREZIONE GENERALE  
 ALLA ANAS SPA - STRUTTURA TERR. SARDEGNA  
 ALL' ANAS SPA - UFFICIO TRASPORTI ECCEZIONALI

**Struttura Territoriale Sardegna**

Via G. Biazzi 27 - 06121 Cagliari - T (+39) 070532571 - F (+39) 0705197268  
 Pec: [anas.cagliari@postacert.ferrovieitaliane.it](mailto:anas.cagliari@postacert.ferrovieitaliane.it) - [www.ferrovieitaliane.it](http://www.ferrovieitaliane.it)

**Anas S.p.A. - Gruppo Ferrovie dello Stato Italiane**

Società con socio unico soggetta al Patto di Azionariato e coordinamento di Rete Ferroviaria Italiana S.p.A.  
 e consociataria ai sensi del D.L. n. 38/2002 (convertito con L. 78/2003)  
 Sede Legale: Via Montezemolo, 10 - 00185 Roma - T (+39) 06 44141 - F (+39) 06 4458224  
 Pec: [anas@uniroma1.it](mailto:anas@uniroma1.it) - [www.ferrovieitaliane.it](http://www.ferrovieitaliane.it)  
 Cap. Soc. €2.232.032.000,00 - I.S.V. R.E.A. 1024501 - P.IVA 2133031000 - C.F. 00210401007





AL COMUNE DI VI. LA SAN PIETRO  
ALLA SOC. SALA OPERATIVA COMPARTIMENTALE  
ALLA SOC. SALA OPERATIVA NAZIONALE ANAS  
AL CAPOCENTRO  
AL CAPO NUCLEO  
AL COORDINATORE DELLA SICUREZZA IN FASE DI ESECUZIONE  
AL DIRETTORE DEI LAVORI  
AL RESPONSABILE AREA GESTIONE RETE CAGLIARI  
AL RESPONSABILE AREA NUOVE OPERE - SARDEGNA  
AL RESPONSABILE DEL PROCEDIMENTO  
AL SOVRIGLIANTE DI TRATTA  
AL UFFICIO STAMPA ANAS  
AL RT. ALEANDRI SPA - CMC SPA

#### OGGETTO

**Preroga, fino al giorno 30/06/2025, dell'Ordinanza n. 243/2024/CA Prot. CDG-C754611-U con oggetto:**

#### Gestione della viabilità - Apertura nuova strada

\* **Tratta SS 195 BIS NUOVA SULDITANA** dal km 13+041 al km 18+350. Tratto compreso tra il nuovo svincolo di Capoterra lungo la provinciale SP91 e lo svincolo di 'Su Lci - Villa d'Orrì', che sottende la attuale SS195 'Sulditana' tra i km 11 050 e 14 950. Corsie: tutte. Provvedimenti: apertura al traffico

"Lavori di costruzione della Nuova S.S.195 "Sulditana" - Tratto Cagliari-Pula, Lotti 1 e 3 e Opera Comessa Sud"

Apertura al traffico in modalità provvisoria e di cantiere.

Con riferimento all'oggetto, si trasmette l'Ordinanza n. **37/2025/CA**

**ORDINANZA N. 37/2025/CA**

**RESPONSABILE STRUTTURA TERRITORIALE**

**VISTO**

Vista l'Ordinanza Prot.CDG-0754611-L del 24/09/2024  
Sentito il parere favorevole Responsabile per la Sicurezza  
Sentito il parere favorevole Responsabile Unico Procedimento  
Sentito il parere favorevole Direttore Lavori  
Sentito il parere favorevole Capo Centro  
Sentito il parere favorevole Responsabile Area Gestione Rete  
Sentito il parere favorevole Responsabile Area Nuove Opere

**CONSIDERATO**

che l'appaltatore con nota 124/2025 del 17/01/2025 (in atti ANAS al prot. LDG-33/84-1 del 17/01/2025) ha richiesto la proroga dell'ordinanza per poter completare i lavori previsti in progetto;

che l'impresa ha comunicato la necessità di prorogare l'ordinanza in essere per non aver terminato i lavori che ne hanno necessitato l'emissione, e che il RUP, il DL ed il CSE hanno verificato la necessità di proroga per consentire il completamento dei lavori;

**ORDINA**

La Proroga dell'Ordinanza n.243/2024/CA fino al giorno 30/06/2025

**RESPONSABILE STRUTTURA TERRITORIALE**

(FRANCESCO RUOCCO)

  
Francesco Ruocco  
Data: 24/01/2025  
15:41:25 (E)

ALLA R.F.U. AZIENDA REGIONALE DELL'INFERENZA URGENZA DELLA SARDEGNA  
 ALLA PREFETTURA DI CAGLIARI  
 ALL'ACI AUTOMOBIL CLUB ITALIA  
 ALLA AZIENDA REGIONALE SARDA TRASPORTI  
 ALLA REGIONE AUTONOMA SARDEGNA - ASSESSORATO AI TRASPORTI  
 ALLA AMMINISTRAZIONE (CITTA METROPOLITANA) DI CAGLIARI  
 ALLA AMMINISTRAZIONE PROVINCIALE (P.E.) DEL SARDEGNA  
 AL COMPARTIMENTO POLIZIA STRADALE SARDEGNA - SEDE CAGLIARI  
 AL DISTACAMENTO POLIZIA STRADALE CARBONIA  
 ALLA SEZIONE POLIZIA STRADALE CAGLIARI  
 AL CONVANDO LEGIONE CARABINIERI SARDEGNA  
 AL CONVANDO PROVINCIALE CARABINIERI CAGLIARI  
 AL CONVANDO SEZIONE CARABINIERI DI CAPORICHA  
 AL CONVANDO SEZIONE CARABINIERI DI PULA  
 AL CONVANDO SEZIONE CARABINIERI DI SASSARI  
 AL CONVANDO PROVINCIALE GUARDIA DI FINANZA CAGLIARI  
 AL CONVANDO PROVINCIALE V.M. DI CAGLIARI  
 AL CONVANDO REGIONALE CORPO FORESTALE E VIGILANZA AMBIENTALE  
 ALLA REGIONE AUTONOMA SARDEGNA DIREZIONE GENERALE DELLA PISTEZIONE CIVILE  
 ALL'ATS SARDEGNA  
 AL COMUNE DI CAPOTERRA  
 AL COMUNE DI PULA  
 AL COMUNE DI SASSARI  
 ALLA MUTUAZZIONE CIVILE DELLA SARDEGNA  
 AL C.I.S.C.I.R.I.  
 AL CONSORZIO INDUSTRIALE PROVINCIALE DI CAGLIARI  
 AL GRUPPO BATTISTOL  
 ALLA MONDAPOL VEDETTA 2 - FILIALE CAGLIARI - OPERATIVA CAGLIARI NUOVO ARCA DELL'ASTRA  
 ALLA MONDAPOL VEDETTA 2 - FILIALE CAGLIARI - OPERATIVA SASSARI CLIBIA E NUORO  
 ALLA VIGILANZA LANUORESE  
 ALL'ANAS S.P.A. DIREZIONE GENERALE - UFFICIO STAMPA  
 ALL'ANAS S.P.A. - DIREZIONE GENERALE  
 ALL'ANAS S.P.A. - STRUTTURA TERR. SARDEGNA  
 ALL'ANAS S.P.A. - UFFICIO TRASPORTI ECCEZIONALI

**Struttura Territoriale Sardegna**

Via G. Batti 27 - 09121 Cagliari - T +39 07851071 - F +39 0785107268  
 No contact@an.it@postbancas@an.it - www.vit.edon.it

**Anas Sp.A. - Gruppo Ferrovie dello Stato Italiane**

Società controllata soggetta al "PATRIMONIO DI DIREZIONE E COORDINAMENTO DI RETE FERROVIARIA ITALIANA S.p.A."  
 e concessionaria ai sensi del D.L. 138/2002 convertito con L. 78/2002.  
 sede legale: Via Montemurlo, 10 - 00185 Roma - Tel. +39 06 49811 - Fax +39 06 4451224  
 Registro Imprese di Roma n. 00000001000 - C.F. 00000001000  
 Cap. Soc. € 2.230.022.000,00 - I.S. n. P.A. 102/07 - P.V. n. 1000/1000 - G.U. 0001/01/0007



AL COMUNE DI VI LA SAN TETRO  
ALLA SOCIETÀ OPERATIVA LOCALITÀ DI LAI  
ALLA SOCIETÀ OPERATIVA NAZIONALE ANAS  
AL CAPO CENTRO  
AL CAPO NUCLEO  
AL COORDINATORE DELLA SICUREZZA IN FASE DI ESECUZIONE  
AL DIRETTORE DEI LAVORI  
AL RESPONSABILE AREA GESTIONE RETE CIRCUMI  
AL RESPONSABILE AREA NUOVE OPERE - SARDEGNA  
AL RESPONSABILE DEL PROCEDIMENTO  
AL SOVRIGLIANTE DI TRATTA  
AL UFFICIO STAMPA ANAS  
AL RT ALBANDRI SPA - CMC SPA

#### **OGGETTO**

Gestione della viabilità - Apertura nuova strada

\* Tratto SS 195 BIS NUOVA SULCITANA da km 181041 al km 181350. Tratto compreso tra il nuovo svincolo di Capolerra lungo la provinciale SP91 e lo svincolo di "Su Lici - Villa d'Orri", che sottende la attuale SS "Sulcitana" tra i km 111050 e 114950, Corsie: tutte. **Provvedimenti: apertura al traffico**

"Lavori di costruzione della Nuova SS 195 "Sulcitana" - Tratto Caglieri-Pula, Lotti 1 e 3 e Opera Connessa Sud"

apertura al traffico in modalità provvisoria e di cantiere.

Continenimento all'oggetto: SULCITANA - LOTTAZIONE n. **243/2024/CA**

**ORDINANZA N. 243/2024/CA**

**RESPONSABILE STRUTTURA TERRITORIALE**

**PREMESSO**

- che sono in corso i "Lavori di costruzione della Nuova SS 195 "Sulcitana" - Tratto Cagliari-Pula Lotti 1 e 4 e Opera d'INFRASSA NIT";
- che con nota n. 2285 del 29.08.2024, in atti ANAS al prot. CDG-738023-E del 29.08.2024 l'appaltatore/ALEANDRI SPA ha richiesto l'apertura al traffico in modalità provvisoria e di cantiere del nuovo tratto di SS 195 bis a 4 corsie compreso tra i km 13+041 e 13+350, compresi gli svincoli di Capoterra e di SU LUÌ;

**VISTO**

- l'ordinanza n. 35 del 02.09.2024 (prot. ANAS CDG-745181-E del 02.09.2024) del Comune di Sarroch relativa all'apertura al traffico in configurazione definitiva dello svincolo di Sarroch in modalità provvisoria di cantiere;
  - l'ordinanza n. 92 del 02.09.2024 (prot. ANAS CDG-743857-F del 02.09.2024) del Comune di Capoterra relativa all'apertura al traffico in configurazione definitiva dello svincolo di Sarroch in modalità provvisoria di cantiere;
  - il Nulla Osta della Città Metropolitana di Cagliari alla modifica della viabilità in corrispondenza del nuovo svincolo di Capoterra al km 13+041 della SS 195 bis lungo il nuovo tracciato della SP91 in fase di completamento, emesso con determinaz. 3190 del 02.09.2024;
  - l'ordinanza n. 240/2024/CA del 02.09.2024 (prot. ANAS CDG-709954-U del 02.09.2024) dell'ANAS, relativa alla modifica della viabilità in corrispondenza del nuovo svincolo di Capoterra, lungo il nuovo tracciato della SP91 in fase di completamento;
  - il Certificato di collaudo statico del tratto stradale a 4 corsie di competenza del CACIP, comprendente le opere dello svincolo di SU LUÌ, in iscritto dai collaudatori incaricati;
  - il nulla osta del Collegatore Statico in data 31.08.2024;
  - l'art. 5, comma 3 e l'art. 6, comma 4, lett. a, b del D. Lgs. 30.04.1992 n. 235 e s.m.i. ("Nuovo Codice della Strada");
- La procedura del 29/07/2024, reperibile al n. 88724.

**CONSIDERATO**

- che l'impresa esecutrice RTI ALEANDRI-CMC ha eseguito i lavori necessari all'apertura al traffico in modalità provvisoria e di cantiere del tratto di SS 195 bis "Nuova Sulcitana" compreso tra i km 13+041 e 13+350, compresi gli svincoli di Capoterra e SU LUÌ;

- che la modifica alla circolazione sui tratti già aperti e quelli oggetto di nuova apertura avviene in modalità provvisoria e di cantiere;
- che rimangono da eseguire lavori di completamento e finitura che potranno comportare la presenza di cantieri temporanei e mobili nel tratto in oggetto, sino al collaudo definitivo di tutte le opere ivi previste;
- che il RUP, il Direttore Dei Lavori e il CSE hanno verificato l'esattezza e la completezza della documentazione relativa alla richiesta di Ordinanza;

#### SENTITO

- Il parere favorevole Responsabile Area Nuove Opere
- Il parere favorevole Responsabile Area Gestione Rete
- Il parere favorevole Capo Centro
- Il parere favorevole Direttore Lavori
- Il parere favorevole Responsabile Unico Procedimento
- Il parere favorevole Responsabile per la Sicurezza

#### ORDINA

\* apertura al traffico su SS 195 BIS NUOVA SULCITANA dal km 13+041 al km 13+350, Tratto compreso tra il nuovo svincolo di Capoterra lungo la provinciale SP91 e lo svincolo di "Su Loi - Villa d'Orni" che sottende la attuale SS195 "Sulcitana" tra i km 11.050 e 14.050, su tutte le corsie a partire dalle ore 16:00 del 5/09/2024 fino alle ore 24:00 del 31/01/2025; (interesserà) tutti gli utenti.

- Apertura al traffico in modalità provvisoria e di cantiere, (con esclusione dei veicoli di cui all'art. 171 comma 2 del D.Lgs. 30.04.92 n. 285 e sim.) (veicoli a trazione animale, pedoni, veicoli ciclomotori, motocicli con cilindrata inferiore a 120 cc, motocarrozzette di cilindrata inferiore a 250 cc, macchine agricole);
- L'apertura al traffico verrà effettuata con la limitazione di velocità di 50km/h lungo l'asse principale in entrambe le direzioni.
- A partire dal km 14+000 della SS 195 Bis, nella carreggiata in direzione Capoterra prima della uscita obbligatoria dello svincolo, verrà posizionata la segnaletica necessaria per la riduzione delle corsie da 2 a 1 con la limitazione di velocità a 30 km/h e il divieto di sorpasso a partire dal km 13+520.
- Apertura al traffico degli svincoli di Capoterra al km 13+041 e Su Loi al km 13+350;
- Limite di velocità di 30 Km/h e divieto di sorpasso lungo le fianche degli svincoli di Capoterra e Su Loi;

**a partire dalle ore 16:00 del giorno 05/09/2024 e sino alle ore 24:00 del giorno 31/01/2025.**

Il tutto come nella allegata planimetria e con le seguenti integrazioni:

- La presente Ordinanza sarà resa nota al pubblico con l'installazione della presente segnaletica secondo le norme previste dal Nuovo Codice della Strada emanato con D.Lgs. n. 285 del 30.04.1992, dal relativo Regolamento e dal Decreto Ministeriale 10.07.2002. L'installazione della segnaletica è interamente a carico del Raggruppamento Temporaneo di Imprese Aleandri SpA - CMC di Ravenna Soc. Coop., con sede in Corso Vittorio Emanuele II, 52 - 70122 Bari, che resta unica responsabile per i danni alle persone o alle cose che dovessero verificarsi per mancanze, insufficienza o inadeguatezza della segnalazione dei lavori e dei cantieri anche in ore notturne con segnaletica luminosa, sollevando l'Anas ed il personale da essa dipendente da qualsiasi preteso o molestia anche giudiziaria fino alla prova in contrario definitiva dei lavori ultimati.
- Il Raggruppamento Temporaneo di Imprese Aleandri SpA - CMC di Ravenna Soc. Coop. appaltatrice dei lavori in oggetto, è incaricato altresì della sorveglianza del tratto stradale oggetto del presente provvedimento, con particolare attenzione durante i verificarsi di condizioni meteorologiche avverse e/o emergenze nevose, adottando ogni accorgimento finalizzato alla sicurezza della circolazione stradale e il supporto eventuale ai mezzi Anas per la gestione delle attività egale alle emergenze invernali.
- È fatto, inoltre, obbligo al Raggruppamento Temporaneo di Imprese Aleandri SpA - CMC di Ravenna Soc. Coop. della manutenzione e sorveglianza della suddetta segnaletica sia orizzontale che verticale.
- L'impresa ha a tresì l'obbligo di regolare il traffico con idoneo personale tecnico nell'eventualità del passaggio dei mezzi di soccorso adibiti a particolari urgenze o in caso di particolare intensità di traffico.
- Al fine della rimozione di ogni cantiere che abbia prodotto una modifica delle condizioni locali (anche non particolarmente significativi), il personale adibito all'attuazione dell'Ordinanza, il personale responsabile della gestione della sorveglianza nonché il Direttore dei lavori, sono tenuti doverosamente a verificare che la rimozione del cantiere stesso non determini pregiudizio alcuno per la sicurezza della circolazione stradale.
- L'impresa ha comunicato che i responsabili della segnaletica e referenti di pronto intervento sono il Direttore tecnico di cantiere Geom. Daniele Sanna reperibile al Cel. 3316597697 e il tecnico Geom. Francesco Pinna reperibile al Cel. 3459731629.
- Sono incaricati di vigilare e far osservare la presente Ordinanza gli agenti di cui all'art. 12 del Codice della Strada oltre ai preposti ai lavori e il CMB dell'AGR.

**RESPONSABILE STRUTTURA TERRITORIALE**

( FRANCESCO RUOGG )



Firma in car.  
FRANCESCO RUOGG  
MATERIA: 01/05/2021  
17:55:23 CEST

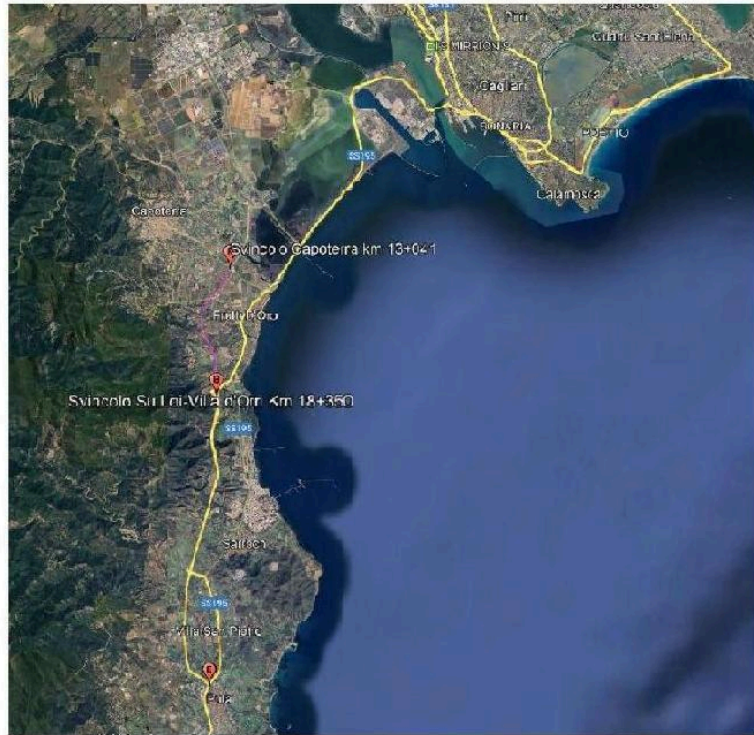







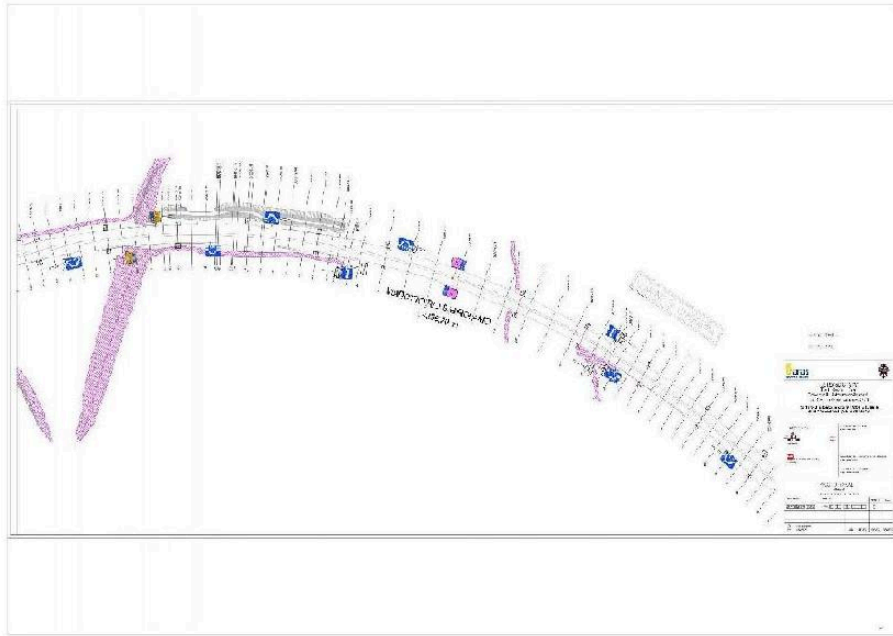

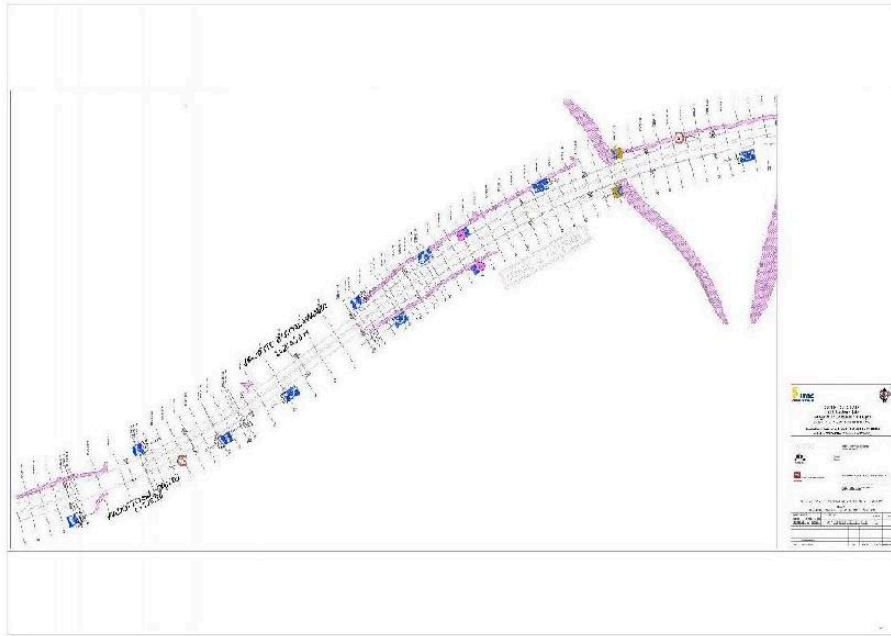

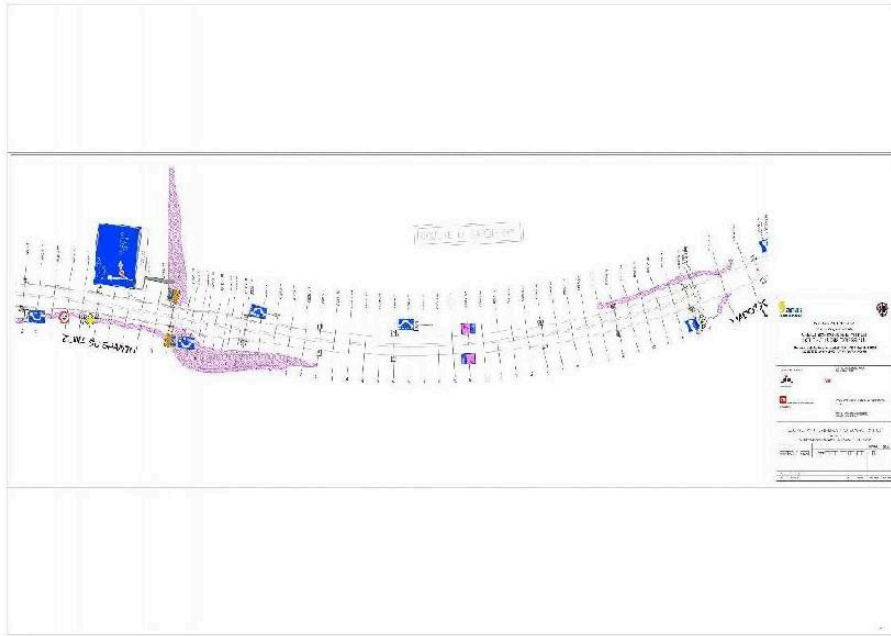





COMPARTIMENTO DI CAGLIARI

SCHEMI TIPO  
B

**TAVOLA 17**

Chiusura della  
corsia di sorpasso su  
carreggiata a due corsie

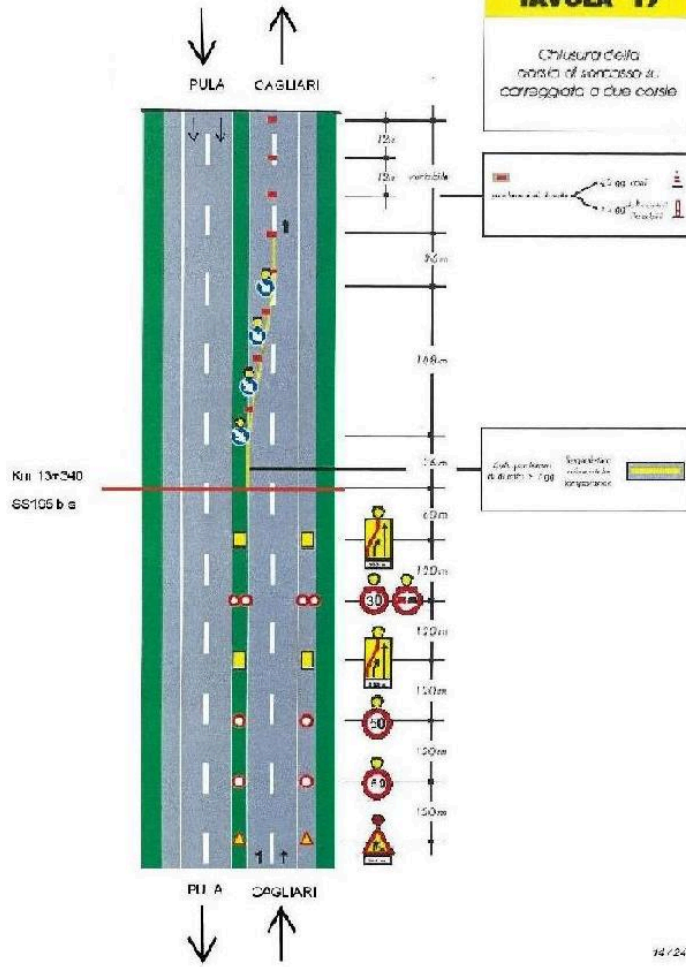



## COMUNE DI CAPOTERRA

Città Metropolitana di Cagliari

Settore N.4 - Polizia Municipale

Ordinanza n. 92 del 02/09/2024

**OGGETTO:** DISCIPLINA DELLA CIRCOLAZIONE STRADALE SVINCOLO SU LOI-VILLA D'ORFÌ, MODIFICA ORDINANZA N. 84 DEL 23/07/2024, NELL'AMBITO DEI LAVORI DI COSTRUZIONE DELLA NUOVA S.S. 195 SULL'ITIANA LOTTI 1 E 3 OPERA CONNESSA SUE

### *IL RESPONSABILE DEL SETTORE*

PreMESSO che con richiesta prot. 0741126 del 30/08/2024, è stata inoltrata dall'Ing. Michele Coghe, in qualità di Direttore dei lavori della Nuova S.S. 195 "Sulcitani" Tratto Cagliari-Pula, lotti 1 e 3 Opera Connessa Sud, una richiesta al fine di ottenere la modifica dell'ordinanza n° 84 del 23/07/2024, per il completamento dei lavori dello svincolo Su Loi-Villa D'Orfì, con apertura al traffico del nuovo tratto di S.S. 195 Bis compreso tra il suddetto svincolo e quello di Capoterra aprato l'intero svincolo di Su Loi, nella sua configurazione definitiva, in modo da provvisoria il cantiere;

Vista l'elaborato tecnico allegato alla richiesta, che individua il tratto interessato dalla modifica della viabilità;

Considerato che il tratto di strada in argomento ricade all'interno dei territori comunali di Sarcche e Capoterra;

che i Sindaci dei citati comuni, si impegnano ad emettere il suddetto provvedimento di regolamentazione del traffico ma soltanto per i tratti rientranti nel territorio di rispettiva competenza;

VISTI:

- gli art. 7, 2. e 27 del Nuovo Codice de la Simde, approvato con D.Lgs. 29.4.1992 n. 285 e successive modifiche e integrazioni, nonché il relativo regolamento di attuazione approvato con D.P.R. 16.12.1992 n. 495
- l'art. 107 del D.Lgs. 267/2000, recante il "Testo unico sull'ordinamento degli Enti Locali";
- la disposizione sindacale di conferma del conferimento dell'incarico di posizione organizzativa n. 5 del 1.02.2024, in assenza della stessa costituisce il Responsabile con provvedimento n° 5 del 1.02.2024;

Ritenuto di dover provvedere in merito

**C O R D I N A**

con decorrenza dal posizionamento della segnaletica ai sensi del vigente Codice delle Strade sino ad ultimazione dei lavori, la modifica dell'Ordinanza n° 84 del 2024 svincolo Su Loi-Villa

Ordinanza n. 92 del 02/09/2024



COMUNE DI CAPOTERRA

D'Onni, nel merito di strade di propria competenza, una garanzia al traffico del nuovo tratto di S.S. 195 Bis compreso tra il svincolo svizzero e quello di Capoterra apertosi l'intero svincolo di S. Lói nella sua configurazione definitiva, a modalità provvisoria di cantiere;

#### D I S P O N E

che per motivi legati alla sicurezza delle persone la Ditta provveda:

- all'installazione della segnaletica secondo le modalità previste dal D.P.R. 16 dicembre 1992 n° 495 recante "Regolamento di esecuzione e d'attuazione del nuovo Codice della strada";
- per il tramite del responsabile proposto per la sicurezza nel cantiere, all'utilizzo della segnaletica stradale recante LAVORI IN CORSO e di tutti gli altri accorgimenti necessari, sia diurni ed eventualmente notturni (lampade a intermittenza) atti a prevenire sinistri stradali ed infortuni, assicurando il rispetto di quanto previsto in materia, pena la sospensione immediata delle opere;
- a far rimuovere dall'impresa la segnaletica al fine di ripristinare la disciplina della circolazione vigente;
- ad aver cura che, sino alla conclusione dei lavori, l'impresa, provveda costantemente a sorvegliare e manutenzione la segnaletica, la stessa è direttamente responsabile di qualsiasi danno a terzi o all'Amministrazione Comunale per inadempimento del presente e delle norme vigenti in materia di cantieri stradali;

Per quanto non espressamente menzionato nella presente ordinanza, l'impresa esecutrice dovrà provvedere a porre in essere tutti gli accorgimenti contenuti nel decreto interministeriale 4 marzo 2011 relativo alla sicurezza della segnaletica nei cantieri di lavoro (G.U. 57 del 23.03.2013).

La mancata adozione delle misure necessarie alla salvaguardia della sicurezza stradale, l'omessa installazione della segnaletica stradale, l'omesso mantenimento di efficienza della segnaletica, anche in ore notturne ed in caso di scarsa visibilità, il mancato ripristino della segnaletica stradale a regola d'arte, prevede ai sensi dell'art. 21 del D.Lgs. 30 aprile 1992 n. 285 e successive modificazioni ed integrazioni, l'applicazione della sanzione amministrativa pecuniaria da un minimo di € 875,00 sino ad un massimo di € 3.475,00, e la sanzione accessoria dell'obbligo di ripristino dello stato dei luoghi.

Gli ufficiali e gli agenti di Polizia Stradale e tutti i soggetti istituzionalmente preposti, di cui all'art. 17 del D.Lgs. 30 aprile 1992 n. 285 sono incaricati della vigilanza e del controllo sul rispetto della presente ordinanza.

#### SI I N F O R M A N D O

Gli interessati che il Responsabile del procedimento è il Dott. Giorgio Lecca.

- Ai sensi del par. 4 co. 4 bis la Legge n. 241 del 07/08/1990, contro la presente ordinanza è ammesso ricorso:
- entro 60 giorni al Ministro dei Lavori Pubblici ai sensi del par. 37, comma 3, del Codice delle Strade, con modalità di cui al par. 71 del D.P.R. 16/12/1992 n. 495;
- entro 60 giorni al Tribunale Amministrativo Regionale (TAR) nei modi e nei termini, previsti dall'art. 2 e seguenti leggi 6/12/1971 n. 1034;
- entro 120 giorni al Presidente della Repubblica, nei modi e nei termini previsti dall'art. 8 e seguenti del D.P.R. 24/11/1971 n. 1159.

Ordinanza n. 92 del 12/02/2014



COMUNE DI CAGLIARI

Copia del presente provvedimento è notificata, per l'ottenimento a:

- Fig. Michele Coghe  
E' trasmessa per conoscenza:  
alla Prefettura di Cagliari;  
all'ANAS S.p.a. Direzione Generale;  
al Direttore dei lavori Fig. Michele Coghe;
- al Sindaco Scds
- ai Consiglieri Capoterm
- albo pretorio sito istituzionale.

IN SOSTITUZIONE DELLA RESPONSABILE  
DEL SETTORE  
DOTT. GIORGIO LECCA



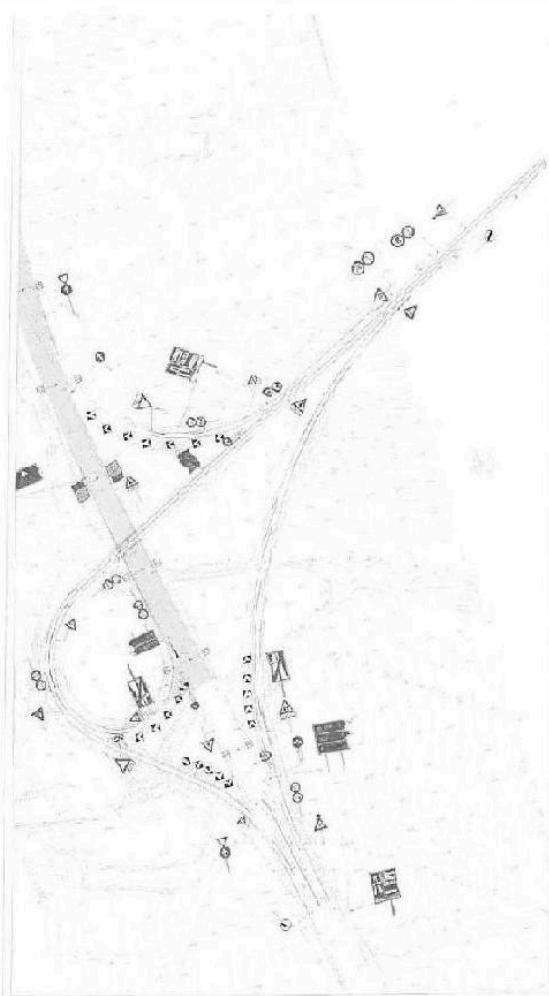

PROJECT NO.	10-24
DATE	10/24/2010
SCALE	AS SHOWN
DRAWN BY	...
CHECKED BY	...
APPROVED BY	...
DESIGNED BY: ...	
PROJECT LOCATION: ...	
SHEET NO. 10-24	
TOTAL SHEETS: ...	
PROJECT NAME: ...	
CLIENT: ...	
DATE OF ISSUE: ...	
DRAWING TITLE: ...	
DRAWING NUMBER: ...	
DRAWING SCALE: ...	
DRAWING DATE: ...	
DRAWING BY: ...	
CHECKED BY: ...	
APPROVED BY: ...	





**COMUNE DI SARROCH**  
*Città Metropolitana di Cagliari*

**ORDINANZA**

**N 35 DEL 02/09/2024**

**C.P.O.L. - AREA POLIZIA LOCALE**

**OGGETTO: OGGETTO: SVINCOLO SU LOI - VILLA D'ORRI - NUOVA S.S. 155 "SULCITANA" - TRATTO CAGLIARI - PULA - LOTTI 1 E 3 E OPERA CONNESSA SUD DA PARTE DI ANAS S.P.A. - MODIFICA ORDINANZA N. 25 DEL 18.07.2024**

**Il Sindaco**

**PREMESSO C-E**

- sono in corso i "Lavori di costruzione della Nuova S.S.155 "Sulcitana" - Tratto Cagliari-Pula - Lotti 1 e 3 e Opera Connessa Sud" i quali si inseriscono nell'itinerario già in parte realizzato con la Consorte CACIP a 4 corsie (c.d. Lotta 2), che by-passes la vecchia "Sulcitana" nel tratto compreso tra i km 15+000 e il km 23+000;
- ai fini dell'apertura al traffico del nuovo tratto di SS195 bis compreso tra lo svincolo di Capoterra e quello di "Su Lo-Villa D'Orri", tra i km 15+041 e 18+350, risulta necessario aprire l'intero svincolo di Su Lo nella sua configurazione definitiva, in modalità provvisoria e di cantiere per consentire all'impresa esecutrice l'effettuazione di tutti i lavori;
- è, pertanto, necessario modificare la viabilità dello svincolo "Su Lo-Villa D'Orri" situato a cavallo tra i territori dei Comuni di Sarroch e Capoterra, come da planimetria allegata;

**VISTO**

- l'art. 5, comma 3 e l'art. 3, comma 4, cit. art. 3 del D.Lgs. 30.04.1992, n. 265 e assimili, c.d. "Nuovo Codice della Strada";
- la nota prot. n. 13531/4e-2/09/2024 (prot. ANAS n. 741/26 del 30.08.2024) con la quale si richiede l'emissione di apposita Ordinanza Sindacale volta a regolamentare il traffico come indicato nella planimetria di eguale facente parte integrante della presente;

**CONSIDERATO**

- che il tratto di strada in argomento ricade all'interno dei territori comunali di Capoterra e Sarroch;
- che i Sindaci dei citati comuni si impegnano ad emanare il suddetto provvedimento di regolamentazione del traffico ma soltanto per i tratti stradali ricompresi entro i territori di rispettiva competenza;
- che Anas S.p.A. ha trasmesso la planimetria - elaborati grafici - per Ordinanza "Planimetria segnaletica apertura Svincolo su Loi";

**ORDINA**

Con decorrenza dal 5.09.2024 la modifica dell'Ordinanza n. 25 del 18.07.2024 svincolo Su Loi - Villa D'Orri nel tratto di strada di propria competenza comunale come da planimetria ed elaborati grafici Planimetria segnaletica apertura Svincolo su Loi, allegati alla presente;

La presente Ordinanza sarà resa nota di pubblica con l'installazione della prescritta segnaletica secondo le norme previste dal Codice della Strada emanato con D.Lgs. n. 286 del 30.07.1992, dal relativo Regolamento e dal Decreto Ministeriale 10.07.2002 (circa ss.mn.ii).

L'impresa ha comunicato che i referenti di pronto intervento, per ripristino segnaletica ed per eventuali altre necessità, per tutta la durata dell'Ordinanza sono: il Direttore Tecnico di Cantiere Geom. Daniela Sanna reperibile a cell. 3316297697, e l'ASPP, Geom. Francesco Pinna reperibile al cell. 3456731688.

Sono incaricati di far osservare la presente Ordinanza gli agenti di cui all'art. 12 del Codice della Strada oltre ai preposti ai lavori.

**ALLEGATI:**

Planimetria – segnaletica apertura Servizio su Lo.

**DISPONE**

Che il presente provvedimento sia reso noto mediante pubblicazione all'Albo Pretorio on-line e su sito istituzionale del Comune.

**COPIA DELLA PRESENTE ORDINANZA È INVIATA, PER QUANTO DI COMPETENZA A:**

- Alla Prefettura di Cagliari e-mail: [prctocclio.prefca@pec.interno.it](mailto:prctocclio.prefca@pec.interno.it)
- Al Comune di Capoterra e-mail: [comune.capoterra@legalmail.it](mailto:comune.capoterra@legalmail.it)
- Al Comando Stazione Carabinieri di Sarroch e-mail: [1027381@pec.carabinieri.it](mailto:1027381@pec.carabinieri.it)
- ALL'ANAS S.p.A. - Direzione Genzeria - Via Manzambano 10 e-mail: [anas@postacert.stradeanas.it](mailto:anas@postacert.stradeanas.it)
- Al Resp. del Procedimento - Ing. Francesco Cerfiso e-mail: [anas.sardegna@postacert.stradeanas.it](mailto:anas.sardegna@postacert.stradeanas.it)
- Al Direttore dei Lavori - Ing. Michele Conghe e-mail: [anas.sardegna@postacert.stradeanas.it](mailto:anas.sardegna@postacert.stradeanas.it)
- Al Coord. della Sicurezza - Ing. Patricia Casuso e-mail: [anas.sardegna@postacert.stradeanas.it](mailto:anas.sardegna@postacert.stradeanas.it)
- Al Direttore Tecnico di Cantiere Daniela Sanna e-mail: [daniela.sanna@albandini.it](mailto:daniela.sanna@albandini.it)
- Al ASPP Francesco Pinna e-mail: [francesco.pinna@aspprd.it](mailto:francesco.pinna@aspprd.it)
- Al Cacip Ufficio lavori pubblici e-mail: [cacip@egalmail.it](mailto:cacip@egalmail.it)
- Sindaco Sede e-mail: [sindaco@comune.sarroch.ca.it](mailto:sindaco@comune.sarroch.ca.it)
- Assessore L.L.P.P. e-mail: [amberlanese@comune.sarroch.ca.it](mailto:amberlanese@comune.sarroch.ca.it)

Il Sindaco  
ANSELO DIESSI  
*(Sottoscritte digitalmente ai sensi dell'articolo 21 D. Lgs. 95/2002 e s.m.i.)*



