

ALL' A.C.I. AUTOMOBIL CLUB ITALIA
ALLA PREFETTURA DI CAGLIARI
ALLA AREUS AZIENDA REGIONALE DELL'EMERGENZA URGENZA DELLA SARDEGNA
AGLI SERVIZIO 118 REGIONALE SASSARI
AL C.C.I.S.S. RAI
ALLA DIREZIONE GENERALE DEL CORPO FORESTALE E DI VIGILANZA AMBIENTALE IGLESIAS
AL COMANDO LEGIONE CARABINIERI SARDEGNA
ALLA AZIENDA REGIONALE SARDA TRASPORTI
ALLA AMMINISTRAZIONE PROVINCIALE DEL SUD SARDEGNA
ALLA REGIONE AUTONOMA SARDEGNA - ASSESSORATO AI TRASPORTI
ALLA M.C.T.C. DIREZIONE COMPARTIMENTALE SARDEGNA
ALLA QUESTURA DI CAGLIARI
ALLA MOTORIZZAZIONE CIVILE DELLA SARDEGNA
AL COMPARTIMENTO POLIZIA STRADALE SARDEGNA - SEDE CAGLIARI
ALL' ANAS S.P.A DIREZIONE GENERALE UFFICIO STAMPA
ALL' ANAS SPA - UFFICIO TRASPORTI ECCEZIONALI
ALLA SOC SALA OPERATIVA COMPARTIMENTALE
ALLA SON SALA OPERATIVA NAZIONALE ANAS
AL SUPPORTO TECNICO TRASPORTI ECCEZIONALI
AL COMUNE DI CAGLIARI
AL COMUNE DI CAPOTERRA
AL COMUNE DI PULA
AL COMUNE DI SARROCH
AL COMUNE DI VILLA SAN PIETRO
ALL' UFFICIO SERVICE E PATRIMONIO
AL COMANDO PROVINCIALE VV.FF. DI CAGLIARI
ALLA REGIONE AUTONOMA SARDEGNA DIREZIONE GENERALE DELLA PROTEZIONE CIVILE
AL GRUPPO BATTISTOLI
ALLA MONDIALPOL VEDETTA 2 - FILIALE CAGLIARI - OPERATIVA CAGLIARI NUORO AREA OGLIASTRA
ALLA MONDIALPOL VEDETTA 2 - FILIALE CAGLIARI - OPERATIVA SASSARI OLBIA E NUORO
ALLA VIGILANZA LA NUORESE
AL COMUNE DI GIBA
AL COMUNE DI SAN GIOVANNI SUERGIU
AL COMUNE DI TEULADA

Struttura Territoriale Sardegna

Via G. Biasi, 27 - 09131 Cagliari - T [+39] 07052971 - F [+39] 0705297268
Pec anas.cagliari@postacert.stradeanas.it - www.stradeanas.it

Anas S.p.A. - Gruppo Ferrovie dello Stato Italiane

Società con socio unico soggetta all'attività di direzione e coordinamento di Ferrovie dello Stato Italiane S.p.A. e concessionaria ai sensi del D.L. 138/2002 (convertito con L. 178/2002)

Sede Legale: Via Monzambano, 10 - 00185 Roma - T [+39] 06 44461 - F [+39] 06 4456224
Pec anas@postacert.stradeanas.it

Cap. Soc. € 2.269.892.000,00 - Iscr. R.E.A. 1024951 - P.IVA 2133681003 - C.F. 80208450587



AL COMUNE DOMUS DE MARIA
AL COMUNE MASAINAS
AL COMUNE SANT'ANNA ARRESI
AL RESPONSABILE AREA GESTIONE RETE CAGLIARI
AGLI SERVIZIO 118 REGIONALE CAGLIARI
SPETT.LE SI.SE. S.P.A.
AL CAPO CENTRO CM B
AL SORVEGLIANTE NUCLEO A 1 CMB AGR CA
AL SORVEGLIANTE DI TRATTA
AL CAPO NUCLEO A CM B AGR CA
ALLA AREA METROPOLITANA CAGLIARI
AL SORVEGLIANTE NUCLEO A 2 CMB AGR CA

OGGETTO

Proroga, fino al giorno 30/06/2026, dell'Ordinanza n. 150/2026/CA Prot. CDG-0318156-U con oggetto:

Cantiere - Segnaletica verticale/orizzontale

* Tratta SS 195 SULCITANA dal km 5+221 al km 98+890 Corsie: tutte Provvedimenti: divieto di sorpasso autoveicoli limite di velocità 40Km/h restringimento carreggiata destra restringimento carreggiata sinistra

Con riferimento all'oggetto, si trasmette l'Ordinanza n. **223/2026/CA**

ORDINANZA N. 223/2026/CA

RESPONSABILE STRUTTURA TERRITORIALE

VISTO

Vista l'Ordinanza Prot.CDG-0318156-U del 10/04/2026
Sentito il parere favorevole Capo Centro
Sentito il parere favorevole Capo Nucleo
Sentito il parere favorevole Responsabile Area Gestione Rete

CONSIDERATO

la nota prot. ANAS 0470984 del 25.25.2026 con la quale l'impresa esecutrice richiede la proroga dell'ordinanza n. 150/2026/CA .

Che il competente ufficio di direzione lavori ha verificato che i lavori oggetto dell'ordinanza sopra citata non sono ultimati e che, pertanto, necessita prorogare la medesima ordinanza come richiesto dall'esecutore;

ORDINA

La Proroga dell'Ordinanza n.150/2026/CA fino al giorno 30/06/2026

RESPONSABILE STRUTTURA TERRITORIALE
(SALVATORE CAMPIONE)

ALL' A.C.I. AUTOMOBIL CLUB ITALIA
 ALLA PREFETTURA DI CAGLIARI
 ALLA AREUS AZIENDA REGIONALE DELL'EMERGENZA URGENZA DELLA SARDEGNA
 AGLI SERVIZIO 118 REGIONALE SASSARI
 AL C.C.I.S.S. RAI
 ALLA DIREZIONE GENERALE DEL CORPO FORESTALE E DI VIGILANZA AMBIENTALE IGLESIAS
 AL COMANDO LEGIONE CARABINIERI SARDEGNA
 ALLA AZIENDA REGIONALE SARDA TRASPORTI
 ALLA AMMINISTRAZIONE PROVINCIALE DEL SUD SARDEGNA
 ALLA REGIONE AUTONOMA SARDEGNA - ASSESSORATO AI TRASPORTI
 ALLA M.C.T.C. DIREZIONE COMPARTIMENTALE SARDEGNA
 ALLA QUESTURA DI CAGLIARI
 ALLA MOTORIZZAZIONE CIVILE DELLA SARDEGNA
 AL COMPARTIMENTO POLIZIA STRADALE SARDEGNA - SEDE CAGLIARI
 ALL' ANAS S.P.A DIREZIONE GENERALE UFFICIO STAMPA
 ALL' ANAS SPA - UFFICIO TRASPORTI ECCEZIONALI
 ALLA SOC SALA OPERATIVA COMPARTIMENTALE
 ALLA SON SALA OPERATIVA NAZIONALE ANAS
 AL SUPPORTO TECNICO TRASPORTI ECCEZIONALI
 AL COMUNE DI CAGLIARI
 AL COMUNE DI CAPOTERRA
 AL COMUNE DI PULA
 AL COMUNE DI SARROCH
 AL COMUNE DI VILLA SAN PIETRO
 ALL' UFFICIO SERVICE E PATRIMONIO
 AL COMANDO PROVINCIALE W.FF. DI CAGLIARI
 ALLA REGIONE AUTONOMA SARDEGNA DIREZIONE GENERALE DELLA PROTEZIONE CIVILE
 AL GRUPPO BATTISTOLI
 ALLA MONDIALPOL VEDETTA 2 - FILIALE CAGLIARI - OPERATIVA CAGLIARI NUORO AREA OGLIASTRA
 ALLA MONDIALPOL VEDETTA 2 - FILIALE CAGLIARI - OPERATIVA SASSARI OLBIA E NUORO
 ALLA VIGILANZA LA NUORESE
 AL COMUNE DI GIBA
 AL COMUNE DI SAN GIOVANNI SUERGIU
 AL COMUNE DI TEULADA

Struttura Territoriale Sardegna

Via G. Biasi, 27 - 09131 Cagliari - T [+39] 07052971 - F [+39] 0705297268
 Pec anas.cagliari@postacert.stradeanas.it - www.stradeanas.it

Anas S.p.A. - Gruppo Ferrovie dello Stato Italiane

Società con socio unico soggetta all'attività di direzione e coordinamento di Ferrovie dello Stato Italiane S.p.A. e concessionaria ai sensi del D.L. 138/2002 (convertito con L. 178/2002)

Sede Legale: Via Monzambano, 10 - 00185 Roma - T [+39] 06 44461 - F [+39] 06 4456224
 Pec anas@postacert.stradeanas.it

Cap. Soc. € 2.269.892.000,00 - Iscr. R.E.A. 1024951 - P.IVA 2133681003 - C.F. 80208450587



AL COMUNE DOMUS DE MARIA
AL COMUNE MASAINAS
AL COMUNE SANT'ANNA ARRESI
AL RESPONSABILE AREA GESTIONE RETE CAGLIARI
AGLI SERVIZIO 118 REGIONALE CAGLIARI
SPETT.LE SI.SE. S.P.A.
AL CAPO CENTRO CM B
AL SORVEGLIANTE NUCLEO A 1 CMB AGR CA
AL SORVEGLIANTE DI TRATTA
AL CAPO NUCLEO A CM B AGR CA
ALLA AREA METROPOLITANA CAGLIARI
AL SORVEGLIANTE NUCLEO A 2 CMB AGR CA

OGGETTO

Cantiere - Segnaletica verticale/orizzontale

*** Tratta SS 195 SULCITANA dal km 5+221 al km 98+890 Corsie: tutte Provvedimenti: divieto di sorpasso autoveicoli limite di velocità 40Km/h restringimento carreggiata destra restringimento carreggiata sinistra**

Con riferimento all'oggetto, si trasmette l'Ordinanza n. **150/2026/CA**

ORDINANZA N. 150/2026/CA

RESPONSABILE STRUTTURA TERRITORIALE

PREMESSO

- che sono in corso i lavori di manutenzione programmata lungo la SS 195 previsti nell'ambito dell'intervento denominato "Lavori di adeguamento della segnaletica verticale, marginale e complementare lungo le strade del CM B", codice SIL SAMSCA00996;
- che l'appaltatore SI.SE SpA, con nota Pec del 09/04/2026, ha presentato richiesta di emissione di ordinanza per l'esecuzione di restringimenti di carreggiata e limitazione della velocità lungo la SS 195 tra il km 5+221 e il km 98+890;
- che l'installazione della segnaletica temporanea di cantiere di cui alla presente ordinanza è consentita solamente durante l'esecuzione delle lavori suddetti;
- che i restringimenti di carreggiata saranno attuati in tratti saltuari;

VISTO

l'articolo 5, comma 3 e l'articolo 6, comma 4 lettere a-b, del D.Lgs. n. 285 del 30.04.1992 ed il relativo Regolamento di Esecuzione approvato con D.P.R. n. 495 del 16.12.1992;

il disciplinare tecnico relativo agli schemi per il segnalamento temporaneo (Decreto del 10.07.2002 del Ministero Infrastrutture e Trasporti e supplemento straordinario alla Gazzetta Ufficiale n.226 del 26.09.2002) contenente il "Disciplinare tecnico relativo agli schemi segnaletici, differenziati per categoria di strada, da adottare per il segnalamento temporaneo;

il Decreto Ministeriale del 13.02.2019 "Individuazione delle procedure di revisione, integrazione e apposizione della segnaletica stradale destinata alle attività lavorative che si svolgono in presenza di traffico veicolare" per la regolamentazione della circolazione lungo il tratto stradale interessato dai lavori;

- La procura del 14/07/2025, repertorio n. 463

CONSIDERATO

- che i provvedimenti da assumere sono finalizzati al miglioramento degli standard di sicurezza dell'utenza stradale;
- che l'appaltatore è tenuto ad installare la segnaletica di cantiere ed a mantenerla efficiente per tutta la durata dei lavori;

- che la struttura operativa competente ha verificato l'esattezza e la completezza della documentazione ricevuta;

SENTITO

- Il parere favorevole Capo Nucleo
- Il parere favorevole Responsabile Area Gestione Rete
- Il parere favorevole Capo Centro

ORDINA

* divieto di sorpasso per autoveicoli, restringimento carreggiata destra, restringimento carreggiata sinistra, limite di velocità di 40Km/h su SS 195 SULCITANA dal km 5+221 al km 98+890 su tutte le corsie a partire dal 13/04/2026 fino al 5/06/2026 nella fascia oraria dalle 07:00 alle 18:30; interesserà tutti gli utenti.

L'installazione della segnaletica temporanea di cantiere è consentita solamente durante l'esecuzione dei lavori. La limitazione del traffico veicolare viene disposta in corrispondenza dei singoli cantieri che verranno avviati singolarmente, uno alla volta e mai in contemporanea.

E' fatto divieto all'impresa appaltatrice di aprire più di un cantiere per volta e la lunghezza massima della zona interessata non dovrà superare i 500 metri.

La presente ordinanza sarà resa nota al pubblico con l'installazione della prescritta segnaletica secondo le norme previste dal Nuovo Codice della Strada, emanato con DLgs. n. 285 del 30.04.1992, dal relativo Regolamento e dal Decreto Ministeriale 10.07.2002.

L'installazione della segnaletica è interamente a carico dell'impresa SI.SE. SPA (C.F./P.I. 01210380208).

La suddetta Impresa resta l'unico responsabile per qualsiasi danno arrecato a persone o cose che dovesse verificarsi per mancanza, insufficienza o inadeguatezza della segnalazione dei lavori e del cantiere, sollevando Anas ed il personale da essa dipendente da qualsiasi pretesa o molestia anche giudiziaria.

E' fatto obbligo all'impresa di eseguire la manutenzione e la sorveglianza della suddetta segnaletica, mantenendola efficiente per tutta la durata dei lavori, e qualora necessario, di posizionare dei movieri per garantire la regolazione e la continuità del traffico in piena sicurezza secondo il Codice della Strada.

L'impresa ha inoltre l'obbligo di regolare il traffico con idoneo personale tecnico nell'eventualità di passaggio dei mezzi di soccorso o adibiti a particolari urgenze, o in caso di particolare intensità di traffico derivante da incidenti o intralci di qualunque genere.

L'Impresa rimane altresì responsabile della pulizia del piano viabile nel tratto stradale interessato dalle lavorazioni e dal passaggio dei mezzi di cantiere.

L'impresa ha comunicato che il referente di pronto intervento dell'impresa SI.SE. SPA, per le eventuali problematiche connesse con la segnaletica di cui alla presente ordinanza, è il geom. Joey Friederich (cell.

3490661206), cha ha fornito assenso al trattamento dei propri dati personali per le finalità di cui alla presente ordinanza.

All'atto della rimozione del cantiere o della modifica dello stesso, l'impresa è tenuta a verificare che la rimozione dello stesso non determini pregiudizio per la circolazione stradale stessa dandone immediata comunicazione alla Sala Operativa Territoriale di Anas.

A seguito della rimozione del cantiere, i componenti dell'ufficio di DL ed il Sorvegliante del tronco stradale dovranno verificare l'assenza di pericoli per l'incolumità dell'utenza stradale e dovranno pertanto comunicare alla SOT il ripristino delle condizioni di circolazione.

Sono incaricati di far osservare la presente ordinanza gli agenti di cui all'art. 12 del Codice della Strada oltre ai preposti ai lavori.

RESPONSABILE STRUTTURA TERRITORIALE

(SALVATORE CAMPIONE)



Firmato da
SALVATORE
CAMPIONE
Data: 10/04/2026
19:16:17 CEST

SCHEMI TIPO

C-

TAVOLA 65bis

Lavori sulla carreggiata con transito a senso unico alternato regolato da movieri con palette

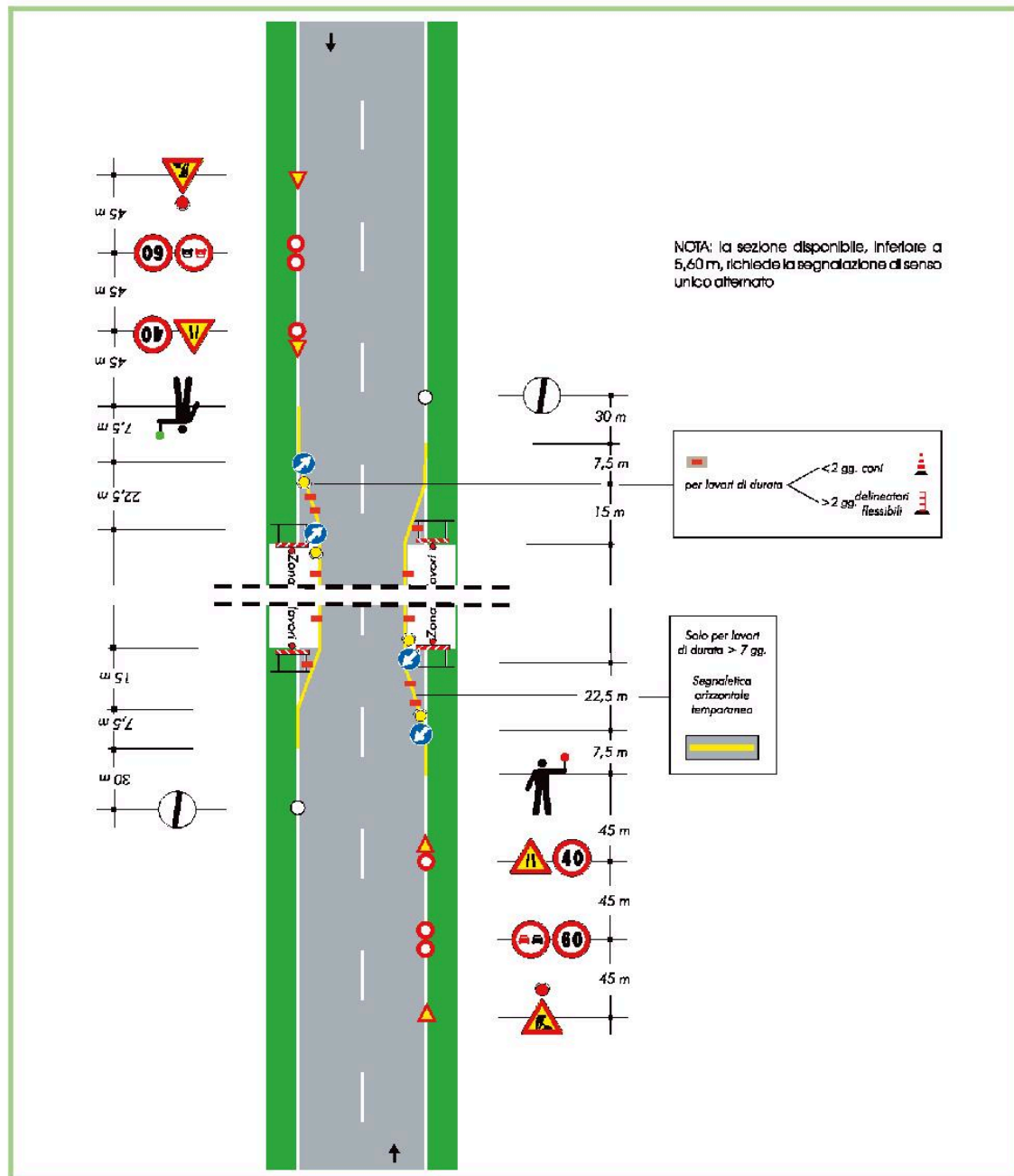

SCHEMI TIPO

C-

TAVOLA 67bis

Lavori a bordo carreggiata in
corrispondenza di una intersezione

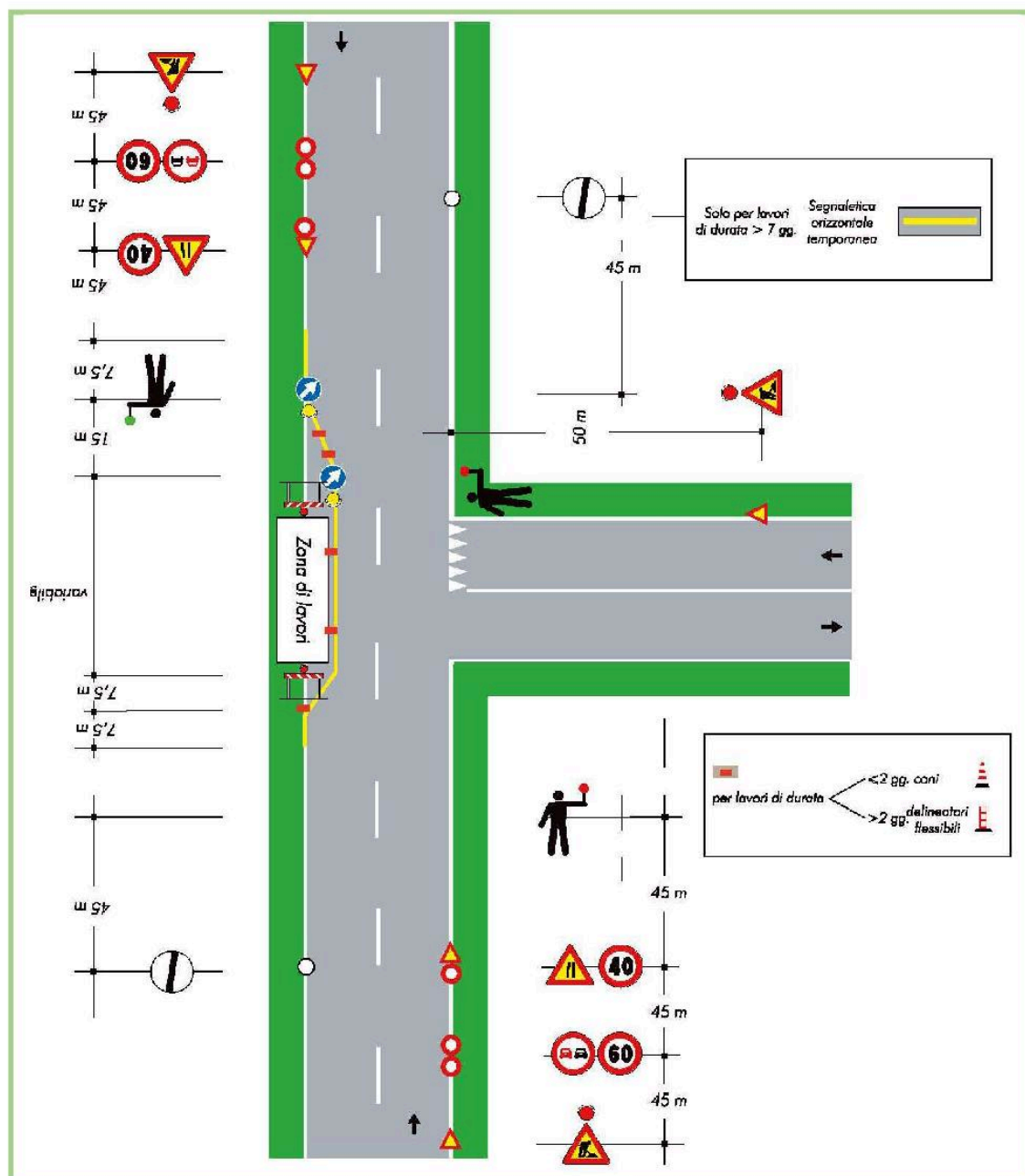

SCHEMI TIPO

C e C-

TAVOLA 71

Cantiere non visibile dietro una curva

