

ALL' A.C.I. AUTOMOBIL CLUB ITALIA
ALLA AREUS AZIENDA REGIONALE DELL'EMERGENZA URGENZA DELLA SARDEGNA
ALL' ATS SARDEGNA
AL C.C.I.S.S. RAI
AL CONSORZIO INDUSTRIALE PROVINCIALE DI CAGLIARI
AL COMANDO LEGIONE CARABINIERI SARDEGNA
ALL' UFFICIO RISCHIO IDROGEOLOGICO DELLA REGIONE SARDEGNA
ALLA REGIONE AUTONOMA DELLA SARDEGNA ASSESSORATO DEI LAVORI PUBBLICI UNITA DI PROGETTO "INTERVENTI COMMISSARIALI CONTRO IL DISSESTO IDROGEOLOGICO"
AL COMANDO PROVINCIALE CARABINIERI CAGLIARI
AL COMANDO STAZIONE CARABINIERI DI CAPOTERRA
AL COMANDO STAZIONE CARABINIERI DI PULA
AL COMANDO STAZIONE CARABINIERI DI SARROCH
AL COMUNE DI CAPOTERRA
AL COMUNE DI PULA
AL COMUNE DI SARROCH
AL COMUNE DI VILLA SAN PIETRO
AL COMANDO PROVINCIALE GUARDIA DI FINANZA CAGLIARI
AL DISTACCAMENTO POLIZIA STRADALE CARBONIA
ALLA SEZIONE POLIZIA STRADALE CAGLIARI
ALLA PREFETTURA DI CAGLIARI
ALLA REGIONE AUTONOMA SARDEGNA DIREZIONE GENERALE DELLA PROTEZIONE CIVILE
ALLA AMMINISTRAZIONE CITTA METROPOLITANA DI CAGLIARI
ALLA AMMINISTRAZIONE PROVINCIALE DEL SUD SARDEGNA
AL COMPARTIMENTO POLIZIA STRADALE SARDEGNA - SEDE CAGLIARI
ALLA AZIENDA REGIONALE SARDA TRASPORTI
ALLA REGIONE AUTONOMA SARDEGNA - ASSESSORATO AI TRASPORTI
ALLA MOTORIZZAZIONE CIVILE DELLA SARDEGNA
AL COMANDO PROVINCIALE VV.FF. DI CAGLIARI
AL COMANDO REGIONALE CORPO FORESTALE E VIGILANZA AMBIENTALE
ALL' ANAS S.P.A DIREZIONE GENERALE UFFICIO STAMPA
ALL' ANAS S.P.A. SALA SITUAZIONI
ALL' ANAS S.P.A. SOC SARDEGNA
ALL' ANAS SPA - DIREZIONE GENERALE
AI ANAS SPA - STRUTTURA. TERR. SARDEGNA

Struttura Territoriale Sardegna

Via G. Biasi, 27 - 09131 Cagliari - T [+39] 07052971 - F [+39] 0705297268
Pec anas.cagliari@postacert.stradeanas.it - www.stradeanas.it

Anas S.p.A. - Gruppo Ferrovie dello Stato Italiane

Società con socio unico soggetta all'attività di direzione e coordinamento di Ferrovie dello Stato Italiane S.p.A. e concessionaria ai sensi del D.L. 138/2002 (convertito con L. 178/2002)

Sede Legale: Via Monzambano, 10 - 00185 Roma - T [+39] 06 44461 - F [+39] 06 4456224
Pec anas@postacert.stradeanas.it

Cap. Soc. € 2.269.892.000,00 - Iscr. R.E.A. 1024951 - P.IVA 2133681003 - C.F. 80208450587



ALL' ANAS SPA - UFFICIO TRASPORTI ECCEZIONALI
AL GRUPPO BATTISTOLI
ALLA MONDIALPOL VEDETTA 2 - FILIALE CAGLIARI - OPERATIVA CAGLIARI NUORO AREA OGLIASTRA
ALLA MONDIALPOL VEDETTA 2 - FILIALE CAGLIARI - OPERATIVA SASSARI OLBIA E NUORO
ALLA VIGILANZA LA NUORESE
AL COORDINATORE DELLA SICUREZZA IN FASE DI ESECUZIONE
AL DIRETTORE DEI LAVORI
AL RESPONSABILE DEL PROCEDIMENTO
ALLA MANELLI IMPRESA SRL
AL CAPO NUCLEO A CM B AGR CA
AL CAPO CENTRO IGLESIAS CAPO CENTRO IGLESIAS

OGGETTO

Gestione della viabilità - Regolamentazione della circolazione

*** Tratta SS 195 SULCITANA dal km 12+360 al km 13+605, Entrambe le corsie, Corsie: tutte
Provvedimenti: divieto di sorpasso autoveicoli limite di velocità 30Km/h**

Lavori di: Demolizione e ricostruzione dei ponti in corrispondenza del Rio "San Girolamo" al Km 12+650 e del Rio "Masone Ollastu" al Km 13+250 della S.S.195 "Sulcitana" e raccordo plano-altimetrico del tratto stradale intermedio

Con riferimento all'oggetto, si trasmette l'Ordinanza n. **25/2026/CA**

ORDINANZA N. 25/2026/CA

RESPONSABILE STRUTTURA TERRITORIALE

PREMESSO

- che sono in corso i Lavori di "Demolizione e ricostruzione dei ponti in corrispondenza del Rio "San Girolamo" al Km 12+650 e del Rio "Masone Ollastu" al Km 13+250 della S.S.195 "Sulcitana" e raccordo plano-altimetrico del tratto stradale intermedio"
- che con tali lavori è stata realizzata la nuova viabilità compresa tra i km 12+800 e 13+280 della SS 195;
- che il RUP, il DL ed il CSE hanno verificato la necessità di emettere apposita ordinanza per consentire il completamento dei lavori principali;

VISTO

- L'Ordinanza n. 102 del 27.09.2024 rilasciata dal Comune di Capoterra;
 - Vista la proposta del Coordinatore per la Sicurezza;
 - Sentito il parere favorevole Direttore Lavori;
 - Sentito il parere favorevole del Responsabile Unico Procedimento;
- La procura del 14/07/2025, repertorio n. 463

CONSIDERATO

- che per eseguire i lavori potrà essere necessario anche prevedere il senso unico alternato nella SS195 tra il km 12+360 e km 13+605 nella fascia oraria tra le 9:30 e 18:30 e che verrà predisposta la segnaletica necessaria alla identificazione del cantiere temporaneo e si utilizzeranno i movieri;
- che l'apertura al traffico della nuova viabilità tra il km 12+800 e 13+280 della SS 195 è avvenuta in modalità provvisoria e di cantiere;
- che il Rup, il Direttore dei Lavori e il CSE hanno verificato l'esattezza e la completezza della documentazione relativa alla Ordinanza;

SENTITO

- Il parere favorevole Responsabile Unico Procedimento
- Il parere favorevole Capo Centro
- Il parere favorevole Responsabile Area Gestione Rete
- Il parere favorevole Direttore Lavori

- Il parere favorevole Responsabile per la Sicurezza

ORDINA

* limite di velocità di 30Km/h, divieto di sorpasso per autoveicoli su SS 195 SULCITANA dal km 12+360 al km 13+605, Entrambe le corsie, su tutte le corsie a partire dalle ore 00:00 del 27/01/2026; interesserà tutti gli utenti.

- **a partire dalle ore 00:00 del giorno 27/01/2026**

Il tutto come nelle allegate planimetrie e con le seguenti integrazioni:

La regolamentazione del traffico delle tratte stradali di cui sopra avviene in modalità provvisoria e di cantiere. La presente Ordinanza sarà resa nota al pubblico con l'installazione della prescritta segnaletica secondo le norme previste dal Nuovo Codice della Strada emanato con D.Lgs. n. 285 del 30.04.1992, dal relativo Regolamento e dal Decreto Ministeriale 10.07.2002. L'installazione, la manutenzione e lo smontaggio della segnaletica è interamente a carico del R.T.I. MANELLI IMPRESA S.P.A. (mandataria) - RESEARCH CONSORZIO STABILE S.c.a.r.l. - AICOM S.r.l. con sede a Monopoli (BA) in via Clemente Cancelli, 11 - CAP 70043, che resta unica responsabile per i danni alle persone o alle cose che dovessero verificarsi per mancanza, insufficienza o inadeguatezza della segnalazione dei lavori e del cantiere anche in ore notturne con segnaletica luminosa, sollevando l'ANAS ed il personale da essa dipendente da qualsiasi pretesa o molestia anche giudiziaria fino alla presa in consegna definitiva dei lavori ultimati.

E' fatto, inoltre, obbligo al Raggruppamento Temporaneo di Imprese MANELLI IMPRESA S.P.A. (mandataria) - RESEARCH CONSORZIO STABILE S.c.a.r.l. - AICOM S.r.l. della manutenzione e sorveglianza della suddetta segnaletica sia orizzontale che verticale e degli interventi in caso di necessità e urgenza durante il periodo di validità della stessa.

All'atto della rimozione di ogni cantiere che abbia prodotto una modifica delle condizioni locali (anche non particolarmente significativa), il personale addetto all'attuazione dell'Ordinanza, il personale responsabile della gestione della sorveglianza nonché il Direttore dei Lavori, sono tenuti doverosamente a verificare che la rimozione del cantiere stesso non determini pregiudizio alcuno per la sicurezza della circolazione stradale.

L'Impresa ha altresì l'obbligo di regolare il traffico con idoneo personale tecnico nell'eventualità del passaggio dei mezzi di soccorso o adibiti a particolari urgenze o in caso di particolare intensità di traffico.

Qualora dovesse verificarsi che l'R.T.I. non fosse disponibile, sarà cura del CMB dell'AGR di Cagliari di provvedere all'intervento.

Esclusivamente per il varco di cantiere SAN GIROLAMO ubicato al km 12+440 -circa- in sinistra della SS195, in caso di necessità il referente indicato dalla RAS per la gestione del pronto intervento è il Capo Cantiere Geom. Vincenzo Ghiani (cell. 3406581043) che ha fornito assenso al trattamento dei dati personali per le finalità di cui alla presente ordinanza.

È fatto obbligo a chiunque spetti di osservare e far rispettare la presente Ordinanza.

Sono incaricati di vigilare e far osservare la presente Ordinanza gli agenti di cui all'art. 12 del Codice della Strada oltre ai preposti ai lavori e il CMB dell'AGR.

RESPONSABILE STRUTTURA TERRITORIALE
(SALVATORE CAMPIONE)

MAPPA COROGRAFICA
SS 195 SULCITANA
Dal km. 12360 al km. 13605

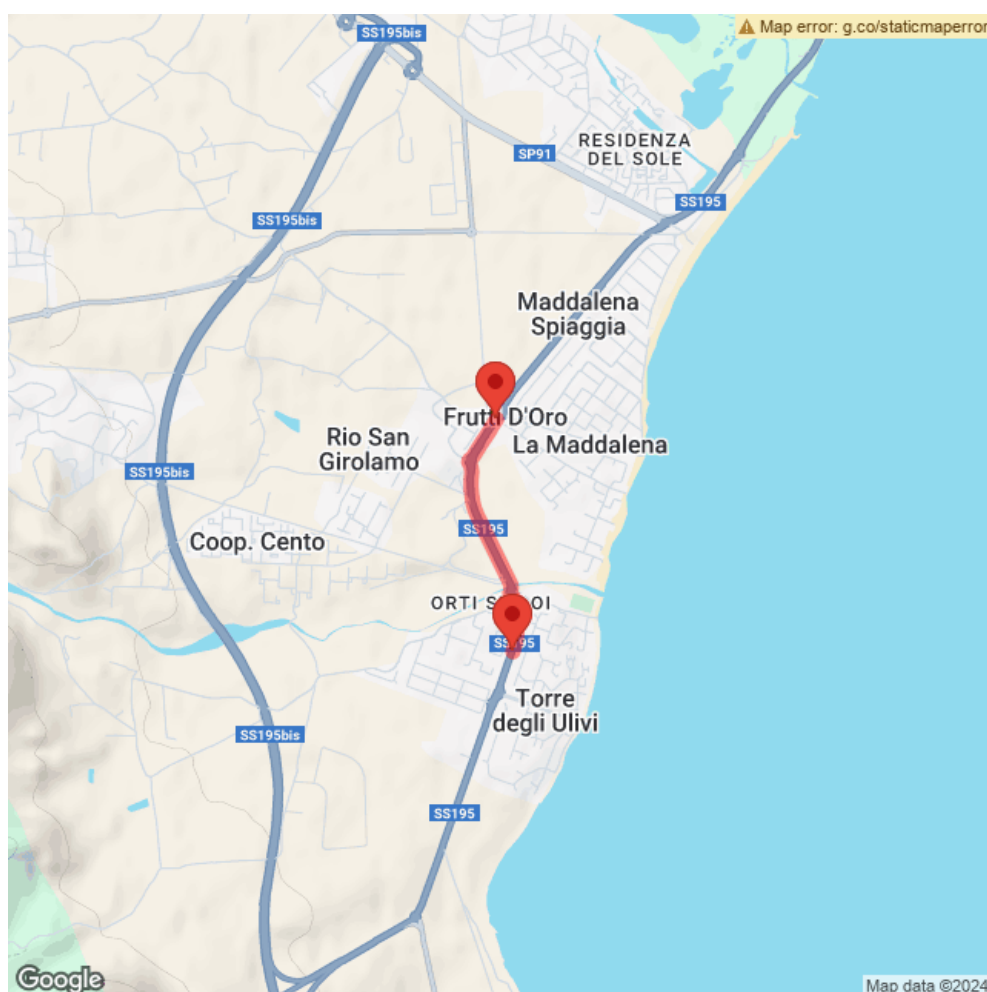



COMUNE DI CAPOTERRA

Città Metropolitana di Cagliari

Settore N.4 - Polizia Municipale

Ordinanza n. 102 del 27/09/2024

OGGETTO: RETTIFICA ORDINANZA N 99 DEL 26/09/2024, DISCIPLINA DELLA CIRCOLAZIONE STRADALE, INNESTI VIABILITA' STRADA DEI GENOVESI CON S.S. 195, NELL'AMBITO DEI LAVORI DI COSTRUZIONE DELLA NUOVA S.S. 195 DEMOLIZIONE DEI PONTI RIO SAN GIROLAMO E RIO MASONI OLLASTU

IL RESPONSABILE DEL SETTORE

Premesso che con istanza prot. 33499 del 19/09/2024, è stata inoltrata dall'Ing. Michele Coghe, in qualità di Direttore dei lavori della Nuova S.S. 195 " Sulcitana" Tratto Cagliari -Pula, una richiesta per l'emissione dell'ordinanza riguardante gli innesti alla viabilità nella via Dei Genovesi dei flussi di circolazione della S.S. 195, al fine di demolire e ricostruire i ponti sul Rio San Girolamo e sul Rio Masoni Ollastu, tra le progressive Km 12+600 e 13+300, con la deviazione dei flussi di circolazione della S.S. 195 all'interno del nuovo percorso realizzato comprendente anche parte della via Dei Genovesi;

Considerato che nei provvedimenti di trasmissione è stata indicata Ditta erroneamente, è stata indicata la ditta "Aleandri";

Considerato che il tratto di strada in argomento ricade all'interno dei territori comunali di Capoterra;

Visto l'elaborato tecnico allegato alla richiesta, che individua il tratto interessato dalla modifica della viabilità;

VISTI:

- gli art. 7, 21 e 37 del Nuovo Codice della Strada, approvato con D.Lgs. 30.4.1992 n. 285 e successive modifiche e integrazioni, nonché il relativo regolamento di esecuzione e di attuazione approvato con D.P.R. 16.12.1992, n. 495;
- l'art. 107 del D.Lgs 267/2000, recante il "Testo unico sull'ordinamento degli Enti Locali";
- la disposizione sindacale di conferma del conferimento dell'incarico di posizione organizzativa n.5 del 01/02/2024;

Ritenuto di dover provvedere in merito;

ORDINA

con decorrenza dal posizionamento della segnaletica ai sensi del vigente Codice della Strada sino ad ultimazione dei lavori, la modifica della circolazione nella via Dei Genovesi, che nel tratto iniziale (parte bassa) diventerà a doppio senso di circolazione, accogliendo il traffico veicolare della S.S. 195, la parte restante della medesima via sarà a senso unico di circolazione, direzione S.S 195.

- Il tratto nuovo realizzato a monte della S.S. 195 fungerà da strada alternativa per la viabilità veicolare della 195, per permettere la demolizione dei ponti sul Rio San Girolamo e sul Rio Masoni Ollastu

DISPONE

che per motivi legati alla sicurezza delle persone **la Ditta provveda:**



- all'installazione della segnaletica secondo le modalità previste dal D.P.R. 16 dicembre 1992 n° 495 recante "Regolamento di esecuzione e d'attuazione del nuovo Codice della strada";
- per il tramite del responsabile preposto per la sicurezza nel cantiere, all'utilizzo della segnaletica stradale recante LAVORI IN CORSO e di tutti gli altri accorgimenti necessari, sia diurni ed eventualmente notturni (lampade a intermittenza) atti a prevenire sinistri stradali ed ingorghi, assicurando il rispetto di quanto previsto in ordinanza, pena la sospensione immediata della presente;
- a far rimuovere dall'impresa la segnaletica al fine di ripristinare la disciplina della circolazione vigente;
- ad aver cura che, sino alla conclusione dei lavori, l'impresa, provveda costantemente a sorvegliare e mantenere la segnaletica; la stessa è direttamente responsabile di qualsiasi danno a terzi o all'Amministrazione Comunale per inadempimento della presente e delle norme vigenti in materia di cantieri stradali;

Per quanto non espressamente menzionato nella presente ordinanza, l'impresa esecutrice dovrà provvedere a porre in essere tutti gli accorgimenti contenuti nel decreto interministeriale 4 marzo 2013 relativo alla sicurezza della segnaletica nei cantieri di lavoro (G.U 67 del 20.03.2013).

La mancata adozione delle misure necessarie alla salvaguardia della sicurezza stradale, l'omessa installazione della segnaletica stradale, l'omesso mantenimento di efficienza della segnaletica, anche in ore notturne ed in caso di scarsa visibilità, il mancato ripristino della piattaforma stradale a regola d'arte, prevede, ai sensi dell' art. 21 del D.Lgs 30 aprile 1992 n. 285 e successive modificazioni ed integrazioni, l' applicazione della sanzione amministrativa pecuniaria da un minimo di € 868,00 sino ad un massimo di € 3.471,00, e la sanzione accessoria dell'obbligo di ripristino dello stato dei luoghi.

Gli ufficiali e gli agenti di Polizia Stradale e tutti i soggetti istituzionalmente preposti, di cui all'art.12 del D.L.gs. 30 aprile 1992 n.285, sono incaricati della vigilanza e dei controlli sul rispetto della presente ordinanza.

SI INFORMANO

Gli interessati che: il **Responsabile del procedimento** è la Dott.ssa Roberta Maxia.

- Ai sensi dell'art. 3 co. 4 della Legge n. 241 del 07/08/1990, contro la presente ordinanza è ammesso **ricorso**:
- entro 60 giorni al Tribunale Amministrativo Regionale (TAR) nei modi e nei termini previsti dall'art. 2 e seguenti leggi 6/12/1971 n. 1034;
- entro 120 giorni al Presidente della Repubblica, nei modi e nei termini previsti dall'art. 8 e seguenti del D.P.R. 24/11/1971 n. 1199.

Copia del presente provvedimento è notificata, per l'ottemperanza a:

- Ing. Michele Coghe

E trasmessa per conoscenza:

- alla Prefettura di Cagliari;
 - all'ANAS S.p.a. Direzione Generale;
 - al Direttore dei lavori Ing. Michele Coghe;
 - al Sindaco
 - ai Carabinieri
 - albo pretorio
- Sede
Capoterra
sito istituzionale.

IL RESPONSABILE DEL SETTORE
Dott.ssa Roberta Maxia

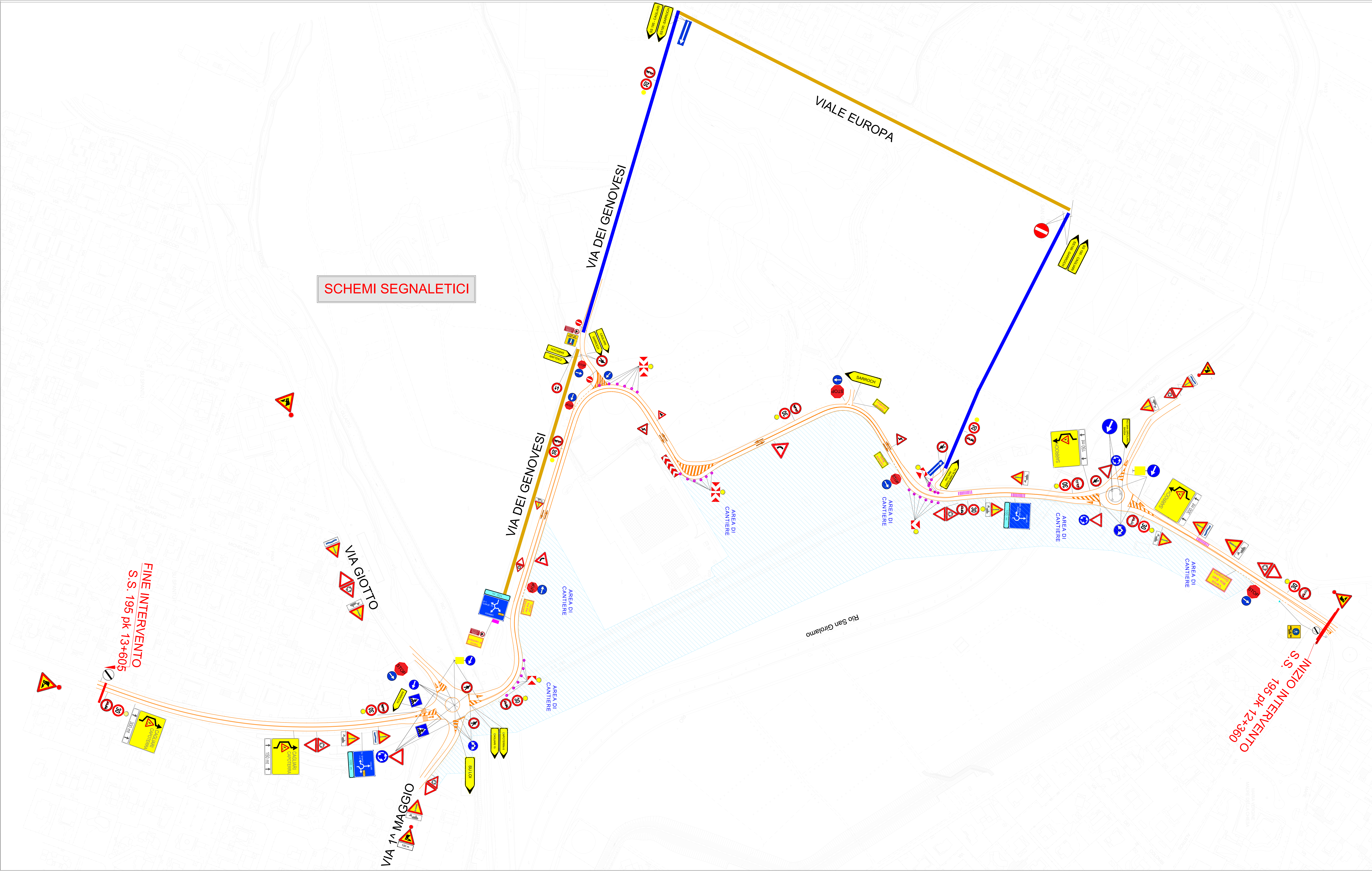

SCHEMI SEGNALETICI

LEGENDA

- STRISCE GIALLE
- STRADA A SENSO UNICO DI CIRCOLAZIONE
- STRADA A DOPPIO SENSO DI CIRCOLAZIONE

Sanas
GRUPPO FS ITALIANE
Direzione Progettazione e Realizzazione Lavori

S.S. 195 "SULCITANA"
Demolizione e ricostruzione dei ponti in corrispondenza
del Rio San Gerolamo (km 12+650) e del Rio Masone Ollastu (km 13+250)
e raccordo plano-altimetrico del tratto stradale intermedio

PROGETTO ESECUTIVO COD. CA-253

ELABORATI ORDINANZA

DATA: 27-09-2024

ALLEGATO 1
PLANIMETRIA GENERALE DI DEVIAZIONE
- SCHEMI SEGNALETICI -

PROGETTO	DATA	REVISIONE	REVISIONE
D/PCA/0253	E 17		
C			
B			
A			
REV.	DESCRIZIONE	DATA	REDAITTO
		VERIFICATO	APPROVATO

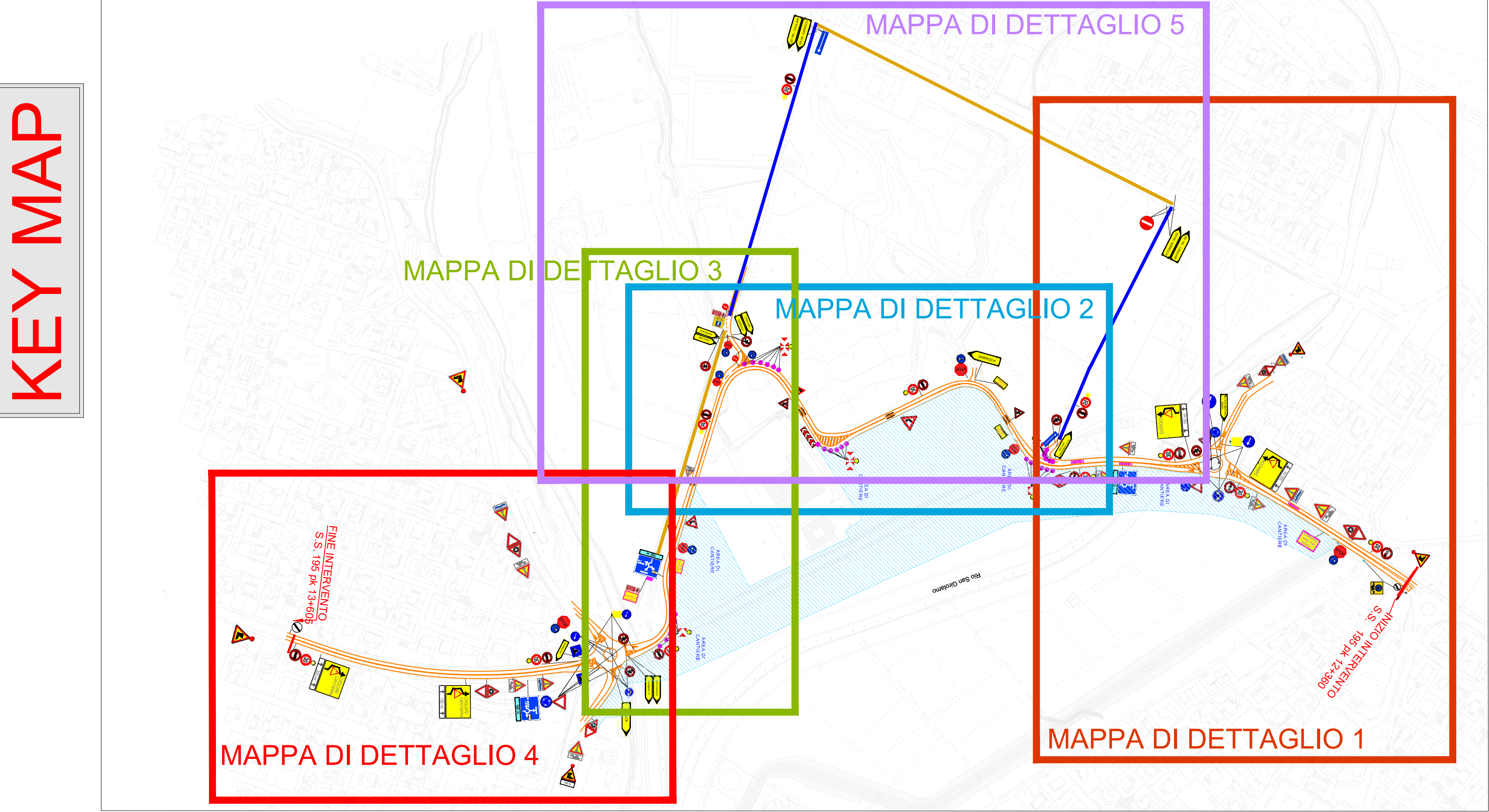
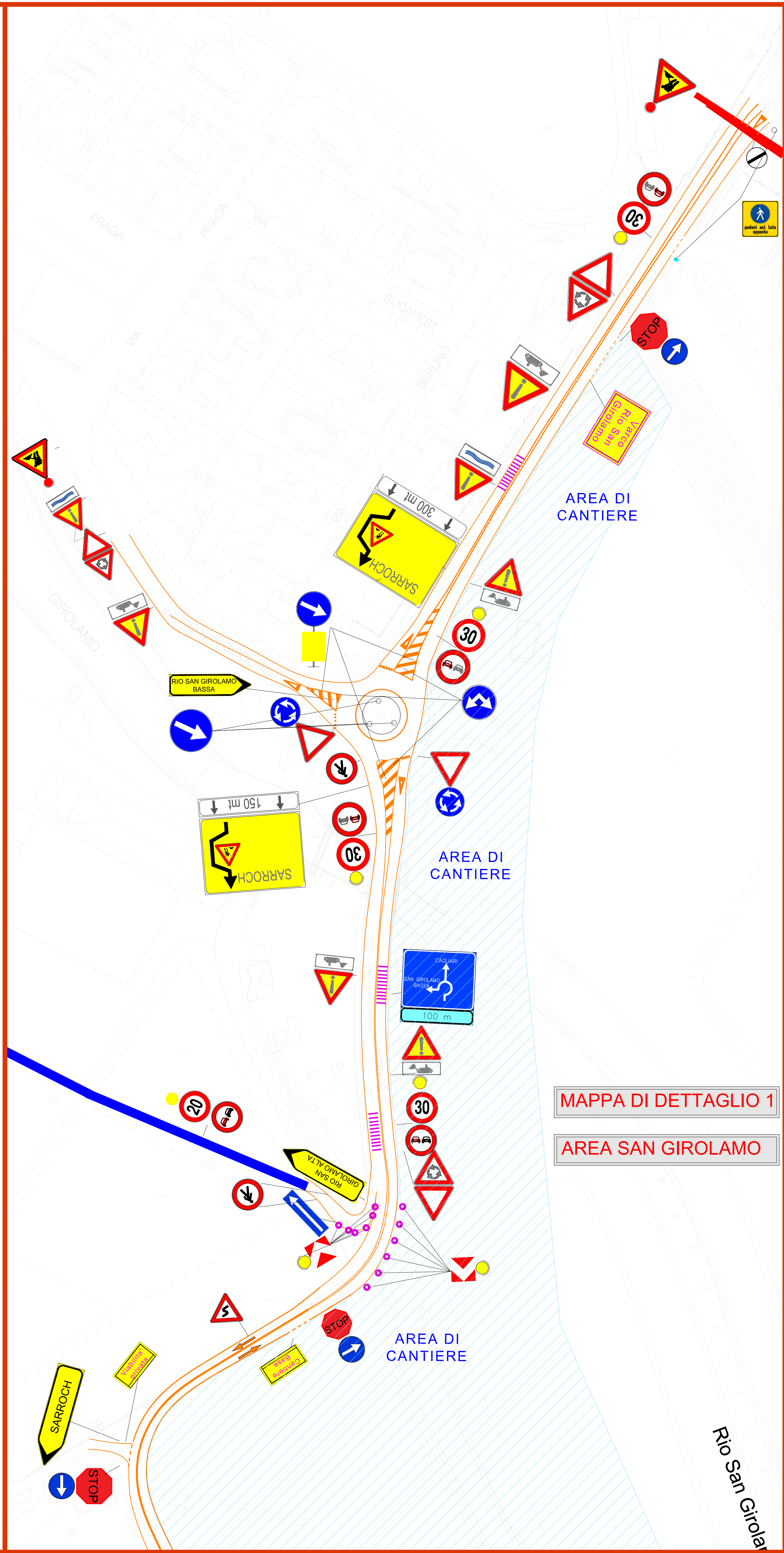
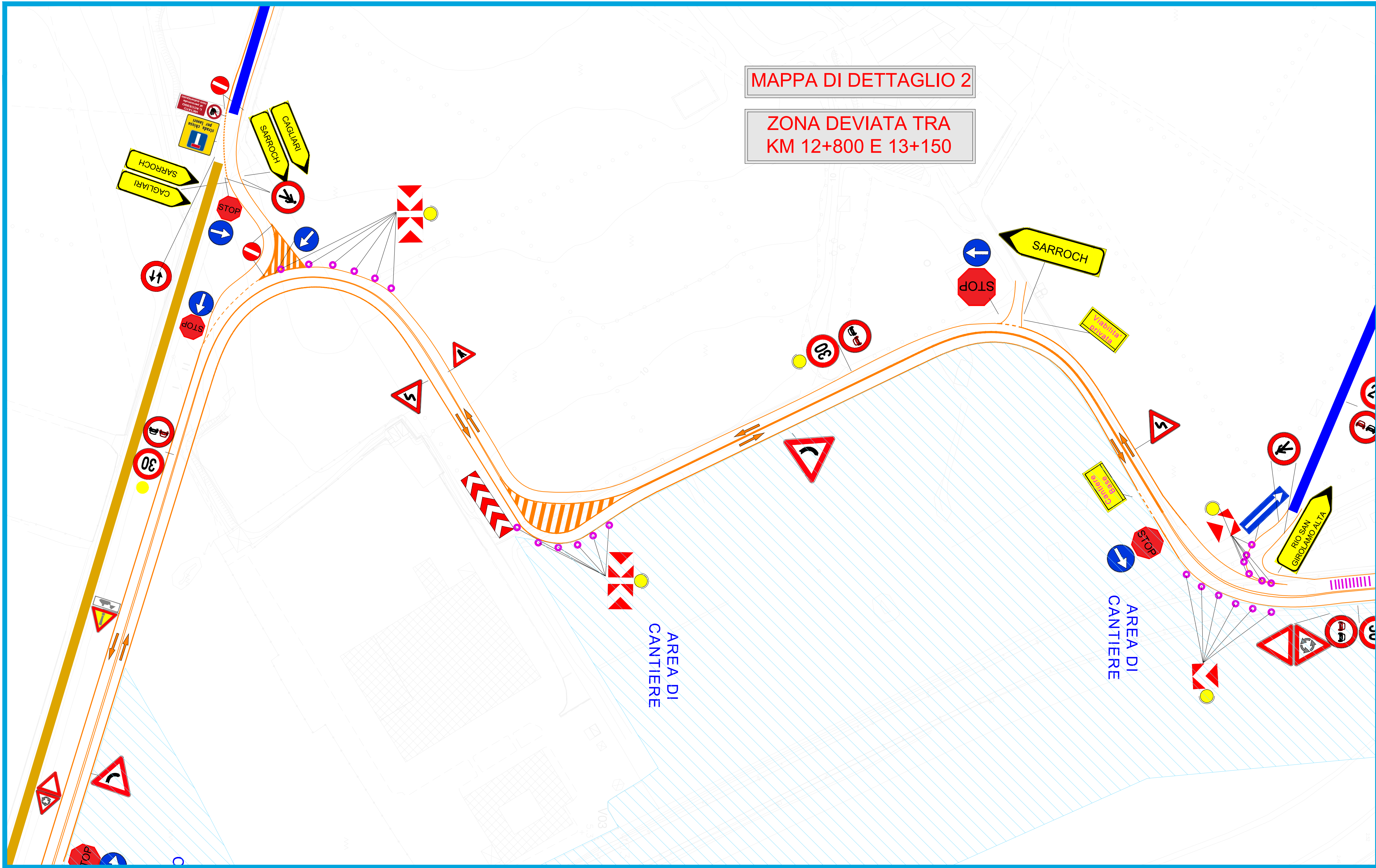
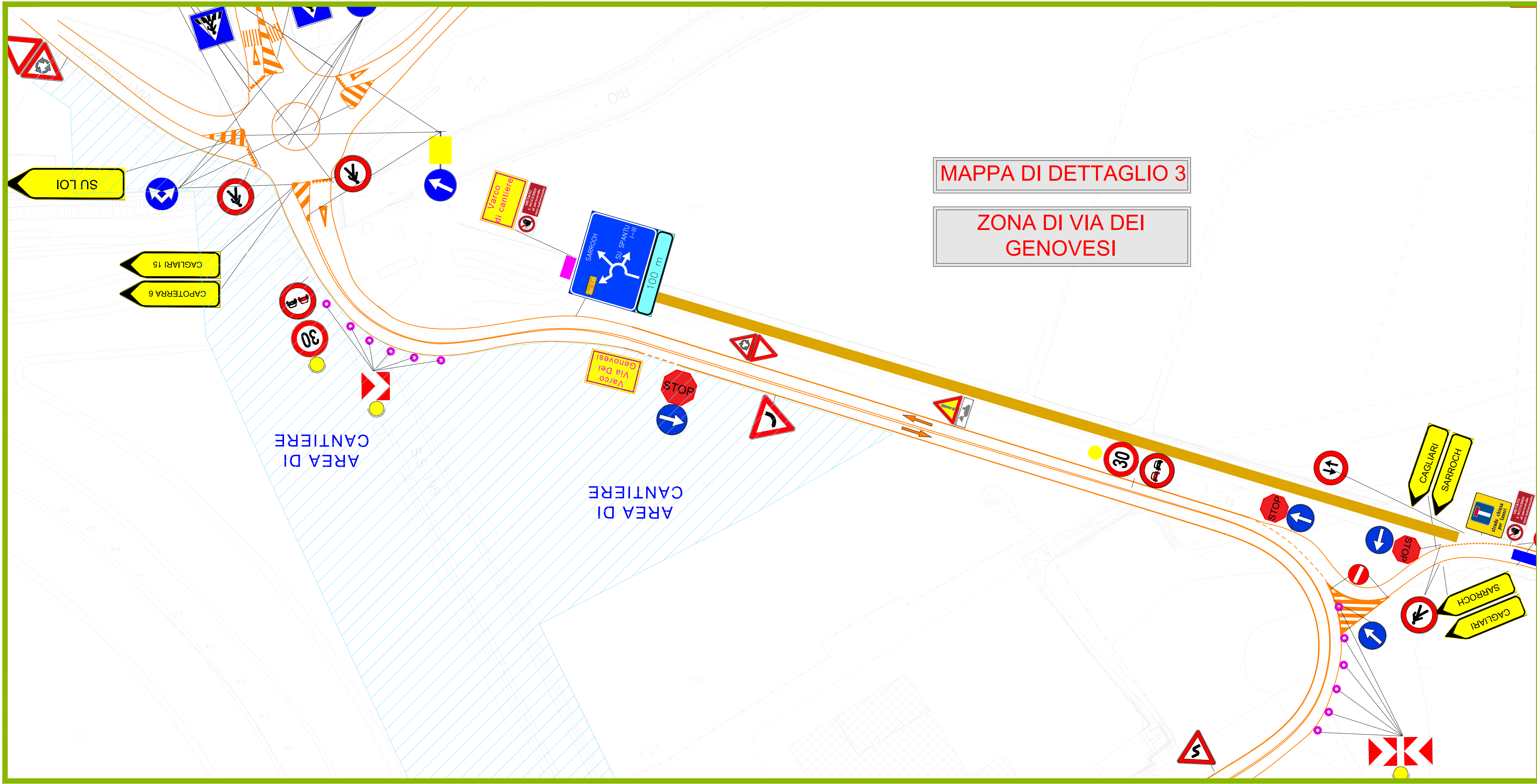
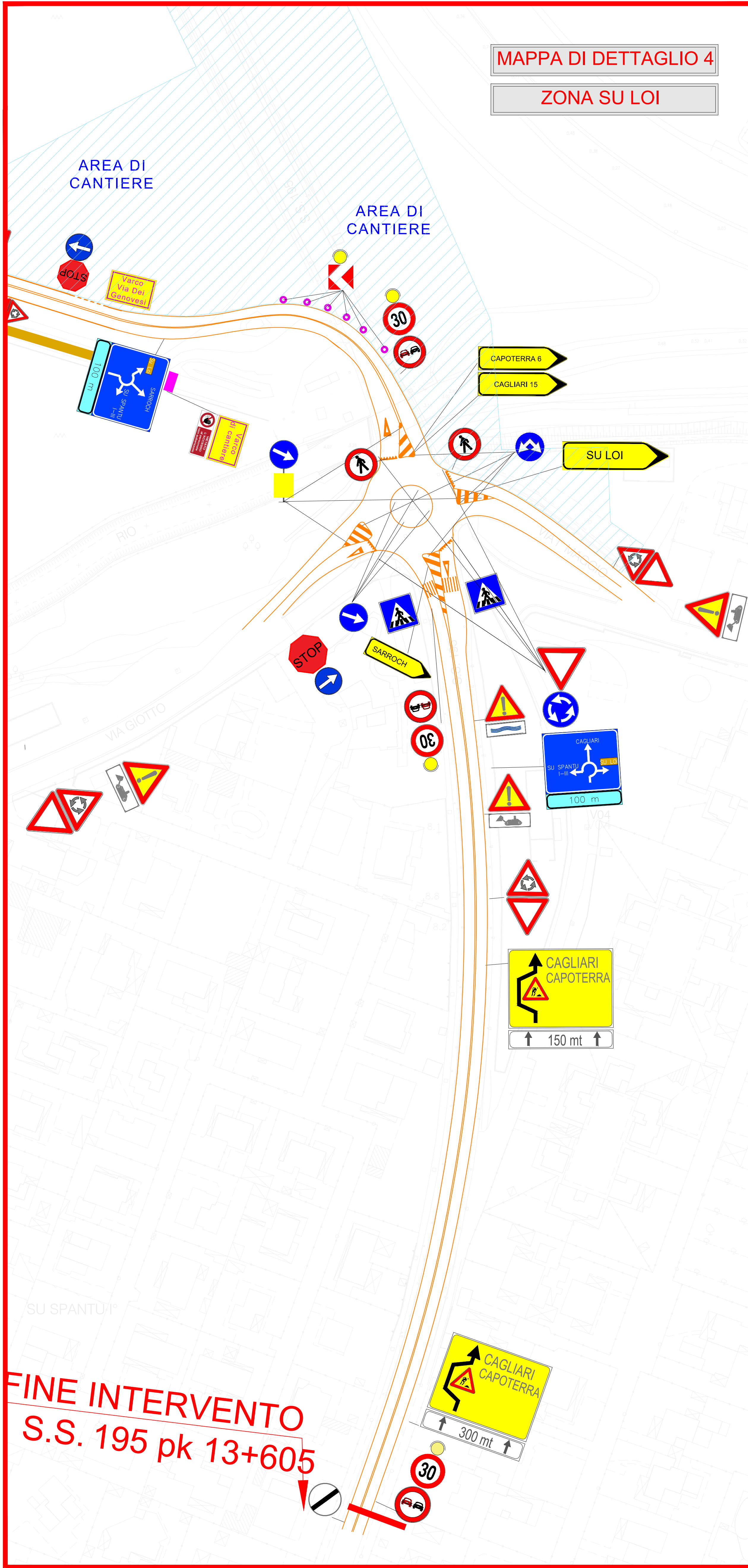

- LEGENDA
- STRISCE GIALLE
 - STRADA A SENSO UNICO DI CIRCOLAZIONE
 - STRADA A DOPPIO SENSO DI CIRCOLAZIONE

sanas
GRUPPO FS ITALIANE

Direzione Progettazione e Realizzazione Lavori

S.S. 195 "SULCITANA"

Demolizione e ricostruzione dei ponti in corrispondenza del Rio San Gerolamo (km 12+650) e del Rio Masone Ollastu (km 13+250) e raccordo piano-altimetrico del tratto stradale intermedio

PROGETTO ESECUTIVO

ELABORATI ORDINANZA

DATA: 27-09-2024

ALLEGATO 2
KEY MAP E DETTAGLI SEGNALETICI

CODICE PROGETTO	NOOME FILE	REVISIONE
PROGETTO DIPCA0253	LN: PROJ. ANNO E 17	CODICE CLAB: <input type="text"/>
D		
C		
B		
A		
REV.	DESCRIZIONE	DATA REDATTO VERIFICATO APPROVATO