

# SITUAZIONE ESISTENTE

SUAP 19 Prot. 21914 del 05-08-2011

SUAP 258 Prot. 258\_WEB0158\_2012 del 09-07-2012

SUAP 258 Prot. 665\_WEB0283\_2013 del 12-11-2013

PIANO SEMINTERRATO - SCALA 1:100

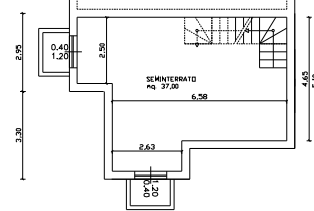

PIANO TERRA - SCALA 1:100

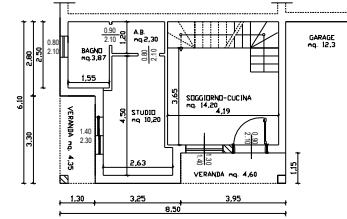

PIANO PRIMO - SCALA 1:100

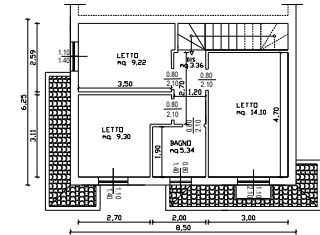

# INDIVIDUAZIONE LOTTO



Dottor Perito Edile Sebastian Usai - Via della Pineta n.26 - Capoterra (CA) - P.IVA 03221140928

Conversione della volumetria da destinare a servizi connessi alla residenza secondo L.R. n.23/1985 del art.11 comma 2 bis e successive modifiche

Via Aldo Moro 24  
Capoterra (CA)

STUDIO USAI: Dottor Perito Edile Sebastian Usai

IL TECNICO  
Dottor Per. Ind. Edile Sebastian Usai

COMMITTENTE  
TOROK ORSOLYA

TAVOLA  
PROGETTO CONV. DI VOLUMETRIA

TAV. 1

ELABORATI:  
PIANTE - STRALCI

Fg. di: SCALA: 1:100 Dis: SU-02-05-2020

DATA	REV.	DESCRIZIONE	DIS.	CONT.	APPR.
02/05/20	0	PROGETTO INIZIALE			
02/12/20	1	MODIFICHE			

PLANIMETRIA CATASTALE  
FOGLIO 4 - MAPPALE 1823 - SUB. 4

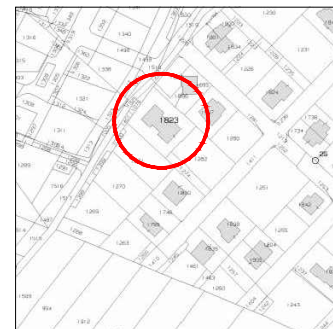

AEROFOTOGRAMMETRIA - SCALA 1:10000

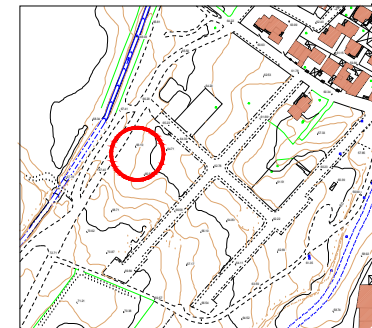

STRALCIO DEL P.U.C.

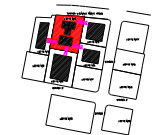
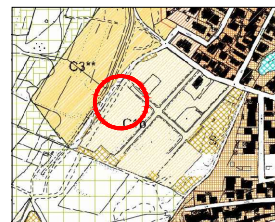

LOTTO N°4 OGGETTO D'INTERVENTO  
"EREDI MANCA G. E. PIU"  
RAPP. 1:1000

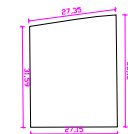

LOTTO N°4 DEL PIANO  
DI LOTTIZ. "EREDI MANCA G. E. PIU"  
SUPERFICIE LOTTO 911.00 MQ  
DIMENSIONI LOTTO  
RAPP. 1:500