

ALL' A.C.I. AUTOMOBIL CLUB ITALIA  
ALLA AREUS AZIENDA REGIONALE DELL'EMERGENZA URGENZA DELLA SARDEGNA  
ALL' ATS SARDEGNA  
AL RTI ALEANDRI SPA CMC SPA  
AL C.C.I.S.S. RAI  
AL CONSORZIO INDUSTRIALE PROVINCIALE DI CAGLIARI  
AL COMANDO LEGIONE CARABINIERI SARDEGNA  
AL COMANDO PROVINCIALE CARABINIERI CAGLIARI  
AL COMANDO STAZIONE CARABINIERI DI CAPOTERRA  
AL COMANDO STAZIONE CARABINIERI DI PULA  
AL COMANDO STAZIONE CARABINIERI DI SARROCH  
AL COMUNE DI CAPOTERRA  
AL COMUNE DI PULA  
AL COMUNE DI SARROCH  
AL COMUNE DI VILLA SAN PIETRO  
AL COMANDO PROVINCIALE GUARDIA DI FINANZA CAGLIARI  
AL COMPARTIMENTO POLIZIA STRADALE CAGLIARI  
AL DISTACCAMENTO POLIZIA STRADALE CARBONIA  
ALLA SEZIONE POLIZIA STRADALE DI CAGLIARI  
ALLA PREFETTURA DI CAGLIARI  
ALLA REGIONE AUTONOMA SARDEGNA DIREZIONE GENERALE DELLA PROTEZIONE CIVILE  
ALLA AMMINISTRAZIONE CITTA METROPOLITANA DI CAGLIARI  
ALLA AMMINISTRAZIONE PROVINCIALE DEL SUD SARDEGNA  
ALLA AZIENDA REGIONALE SARDA TRASPORTI  
ALLA REGIONE AUTONOMA SARDEGNA - ASSESSORATO AI TRASPORTI  
ALLA MOTORIZZAZIONE CIVILE DELLA SARDEGNA  
AL COMANDO PROVINCIALE VV.FF. DI CAGLIARI  
AL COMANDO REGIONALE CORPO FORESTALE E VIGILANZA AMBIENTALE  
ALL' ANAS S.P.A DIREZIONE GENERALE UFFICIO STAMPA  
ALL' ANAS S.P.A. SALA SITUAZIONI  
ALL' ANAS S.P.A. SOC SARDEGNA  
ALL' ANAS SPA - DIREZIONE GENERALE  
AI ANAS SPA - STRUTTURA. TERR. SARDEGNA  
ALL' ANAS SPA - UFFICIO TRASPORTI ECCEZIONALI

#### **Struttura Territoriale Sardegna**

Via G. Biasi, 27 - 09131 Cagliari - T [+39] 07052971 - F [+39] 0705297268  
Pec [anas.cagliari@postacert.stradeanas.it](mailto:anas.cagliari@postacert.stradeanas.it) - [www.stradeanas.it](http://www.stradeanas.it)

#### **Anas S.p.A. - Gruppo Ferrovie dello Stato Italiane**

**Società con socio unico soggetta all'attività di direzione e coordinamento di Rete Ferroviaria Italiana S.p.A. e concessionaria ai sensi del D.L. 138/2002 (convertito con L. 178/2002)**

Sede Legale: Via Monzambano, 10 - 00185 Roma - T [+39] 06 44461 - F [+39] 06 4456224

Pec [anas@postacert.stradeanas.it](mailto:anas@postacert.stradeanas.it)

Cap. Soc. € 2.269.892.000,00 - Iscr. R.E.A. 1024951 - P.IVA 2133681003 - C.F. 80208450587



A DINO ANGIONI  
A MICHELE COGHE  
A FRANCESCO CORRIAS  
A DANIELE GARZIA  
A ANDREA PALMERINI  
A BARBARA PORCU  
A NICOLA RUSSO  
ALL' MARCO MASCIA  
A RUGGIERO LAPORTA

## OGGETTO

**Gestione della viabilità - Regolamentazione della circolazione**

**\* Tratta SS 195 SULCITANA dal km 23+600 al km 23+600, Svincolo Sarroch nuovo tratto di SS 195 bis, Corsie: rampa di ingresso, rampa di uscita Provvedimenti: chiusura al traffico**

Lo svincolo in fase di chiusura (Svincolo di Sarroch della nuova SS 195 bis) sottende la attuale SS 195 "Sulcitana" al km 23+600.

Con riferimento all'oggetto, si trasmette l'Ordinanza n. **109/2022/CA**

## ORDINANZA N. 109/2022/CA

### RESPONSABILE STRUTTURA TERRITORIALE

#### VISTO

- l'Ordinanza n. 88 del 11.08.2017 (prot. ANAS CDG-0421510-P del 11.08.2017) relativa all'apertura al traffico in modalità provvisoria del solo asse principale a doppia carreggiata fino allo Svincolo di Sarroch e delle rampe B - A2 e D dello stesso;
  - 
  - l'Ordinanza n. 16/2020/CA del 25.05.2020 (prot. ANAS CDG-258844-P del 25.05.2020) relativa all'apertura parziale del Cavalcavia sullo Svincolo di Villa San Pietro nel tratto di collegamento della Strada Vicinale "Medau Becciu" e delle relative rampe di raccordo alla viabilità poderale;
  - l'Ordinanza n. 31 del 08.07.2020 emessa dal Comune di Pula con prot. 0018017 del 08.07.2020 (prot. ANAS CDG-343499-P del 09.07.2020) relativa alla deviazione in località "Gutturu Longu - Bau Stella - Matta de las" con innesto alla S.S.195 "Sulcitana" al km 28+000;
  - l'Ordinanza n. 41 del 30.07.2020 emessa dal Comune di Pula con prot. 0019919 del 31.07.2020, relativa all'aggiornamento dell'Ordinanza n. 31 del 08.07.2020;
  - l'art. 5, comma 3 e l'art. 6, comma 4, lett. a, b del D.Lgs. 30.04.1992 n. 285 e s.m.i. "Nuovo Codice della Strada";
  - l'Ordinanza n. 108/2022/CA del 11.07.2022 (prot. ANAS CDG-479248-P del 11.07.2022);
  - La nota dell'impresa esecutrice dei lavori ALEANDRI SPA n.787 del 21/04/2022, con la quale richiede la chiusura della strada di collegamento del nuovo Svincolo di Sarroch che sottende la SS195 al Km23+600 e la SS195 bis in costruzione, affinché si possano eseguire i lavori di realizzazione dello scatolare idraulico previsto in progetto;
- La procura del 11/09/2020, repertorio n. 84724

#### CONSIDERATO

che i lavori di costruzione dello scatolare idraulico sono necessari ed indifferibili affinché possano essere completati i lavori del Nuovo Svincolo di Sarroch;

che non è possibile eseguire i lavori senza provvedere alla chiusura delle rampe di collegamento del Nuovo Svincolo di Sarroch tra la SS195 al Km 23+600 e la nuova SS195 bis;

che la struttura operativa competente ha verificato l'esattezza e la completezza della documentazione trasmessa;

## SENTITO

- Il parere favorevole Capo Centro
- Il parere favorevole Responsabile Area Nuove Opere
- Il parere favorevole Direttore Lavori
- Il parere favorevole Responsabile Unico Procedimento
- Il parere favorevole Responsabile Area Gestione Rete
- Il parere favorevole Responsabile per la Sicurezza

## ORDINA

\* chiusura al traffico su SS 195 SULCITANA dal km 23+600 al km 23+600, Svincolo Sarroch nuovo tratto di SS 195 bis, su rampa di ingresso, rampa di uscita a partire dalle ore 07:00 del 18/07/2022 fino alle ore 18:00 dell'11/11/2022; interesserà tutti gli utenti.

- La chiusura al traffico del tratto di collegamento del Nuovo Svincolo di Sarroch tra la SS195 al Km 23+600 e la SS195 bis nel tratto indicato in planimetria;
  - La chiusura al traffico della rampa di immissione all'asse principale della SS195 bis nel nuovo svincolo di Sarroch in direzione Cagliari;
  - La chiusura al traffico della rampa di immissione all'asse principale della SS195 bis nel nuovo svincolo di Sarroch in direzione Pula;
  - La chiusura al traffico della rampa di uscita del Nuovo Svincolo di Sarroch dall'asse principale della SS195 bis per immettersi nel tratto di interconnessione tra la SS195 bis e la SS195 al km 23+600 in direzione Pula
  - La chiusura al traffico della rampa di uscita del Nuovo Svincolo di Sarroch dall'asse principale della SS195 bis per immettersi nel tratto di interconnessione tra la SS195 bis e la SS195 al km 23+600 in direzione Cagliari
- **a partire dalle ore 07:00 del giorno 18.07.2022 e sino alle ore 18:00 del giorno 11.11.2022.**

Il tutto come nella allegata planimetria e con le seguenti integrazioni:

La presente Ordinanza sarà resa nota al pubblico con l'installazione della prescritta segnaletica secondo le norme previste dal Nuovo Codice della Strada emanato con D.Lgs. n. 285 del 30.04.1992, dal relativo Regolamento e dal Decreto Ministeriale 10.07.2002. L'installazione della segnaletica è interamente a carico del Raggruppamento Temporaneo di Imprese Aleandri SpA – CMC di Ravenna Soc. Coop., con sede in Corso Vittorio Emanuele n. 52 – 70122 Bari, che resta unica responsabile per i danni alle persone o alle cose che dovessero verificarsi per mancanza, insufficienza o inadeguatezza della segnalazione dei lavori e del cantiere anche in ore notturne con segnaletica luminosa, sollevando l'Anas ed il personale da essa dipendente da qualsiasi pretesa o molestia anche giudiziaria fino alla presa in consegna definitiva dei lavori ultimati.

E' fatto, inoltre, obbligo al Raggruppamento Temporaneo di Imprese Aleandri SpA – CMC di Ravenna Soc.

Coop. della manutenzione e sorveglianza della suddetta segnaletica sia orizzontale che verticale.

L'Impresa ha altresì l'obbligo di regolare il traffico con idoneo personale tecnico nell'eventualità del passaggio dei mezzi di soccorso o adibiti a particolari urgenze o in caso di particolare intensità di traffico.

L'impresa ha comunicato che i responsabili della segnaletica e referenti di pronto intervento sono il Direttore Tecnico di cantiere Ing. Marco Mascia reperibile al cell. 3388690864, il Capo Cantiere Geom. Daniele Sanna reperibile al cell. 3316597697 e il Tecnico Geom. Francesco Pinna reperibile al cell. 3459731689, che hanno fornito assenso al trattamento dei dati personali per le finalità di cui alla presente ordinanza.

Sono incaricati di far osservare la presente Ordinanza gli agenti di cui all'art. 12 del Codice della Strada oltre ai preposti ai lavori.

**RESPONSABILE STRUTTURA TERRITORIALE**

( FRANCESCO RUOCCO )



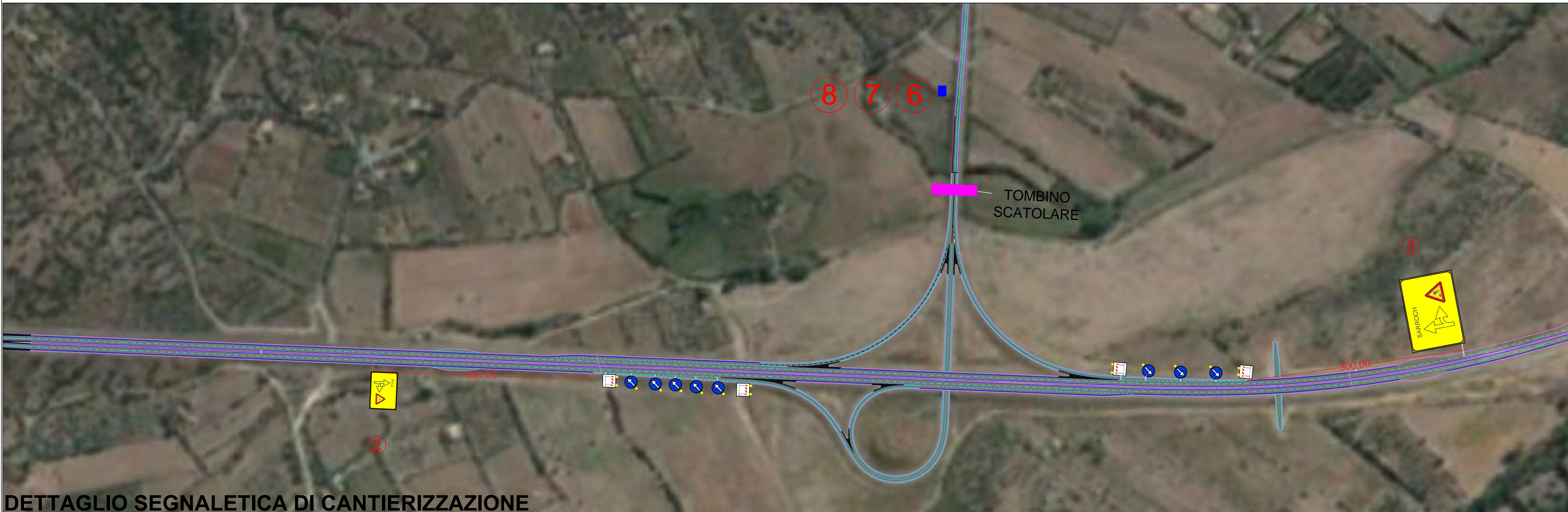

**LEGENDA SIMBOLI E CARTELLI**

1 SARROCH

2 PULA

3 SARROCH

4 STRADA CHIUSA A 150 m

5 SARROCH

6

7 VIETATO L'ACCESSO AI NON ADDETTI AI LAVORI

8 CHIUSURA STRADA

9 PULA SARROCH

PREAVVISO A 150 M DALL' USCITA  
PREAVVISO NELL' USCITA

**ANAS**  
GRUPPO FS ITALIANE

Anas S.p.A. - Gruppo Ferrovie dello Stato Italiane  
Società con socio unico soggetta all'attività di direzione e coordinamento di Ferrovie dello Stato Italiane S.p.A. e concessionaria ai sensi del D.L. 138/2002 (convertito con L. 178/2002)  
Sede Legale: Via Manzoni, 10 - 00185 Roma T (+39) 06 444611 - F (+39) 06 4456224  
Struttura Territoriale Sardegna  
Via G. Biondi, 27 - 09131 Cagliari T (+39) 070 52971 - F (+39) 070 5297268  
Pec: anas.sardegna@postacert.stradanas.it - www.stradanas.it

**S.S.195 "SULCITANA"**  
Tratto Cagliari - Pula  
Categoria B - Extraurbane Principali  
Lotti 1° - 3° e Opera connessa SUD  
Contratto di Subentro: In data 19/11/2019 al N. 28525  
di REP. RACC.14228 - (CIG: 91064483AA)

**PROGETTO COSTRUTTIVO**

IMPRESA A.T.I.:

**Aleandri** Grandi Opere  
(mandataria)

C.M.C. di Ravenna Società Cooperativa  
(mandante)

VISTO: IL DIRETTORE DEI LAVORI  
Dott.Ing. Michele COCONE

COORDINATORE PER LA SICUREZZA IN FASE ESECUTIVA  
Dott.Ing. Patrizia CASULA

VISTO: IL RESP. DEL PROCEDIMENTO  
Dott.Ing. Francesco CORRAS

ELABORATI\_GRAFICI\_PER\_ORDINANZA\_REALIZZAZIONE\_TM36

CODICE PROGETTO	NOME FILE	REVISIONE	SCALA:
PROGETTO: LIV. PROG. N. PROG. C0C0A04 C 0901		A	VARIE
B	Seconda emissione	17/05/2022	PINNA MASCIA TRENTADUE
A	Prima emissione	20/04/2022	PINNA MASCIA TRENTADUE
REV.	DESCRIZIONE	DATA	REDATTO VERIFICATO APPROVATO



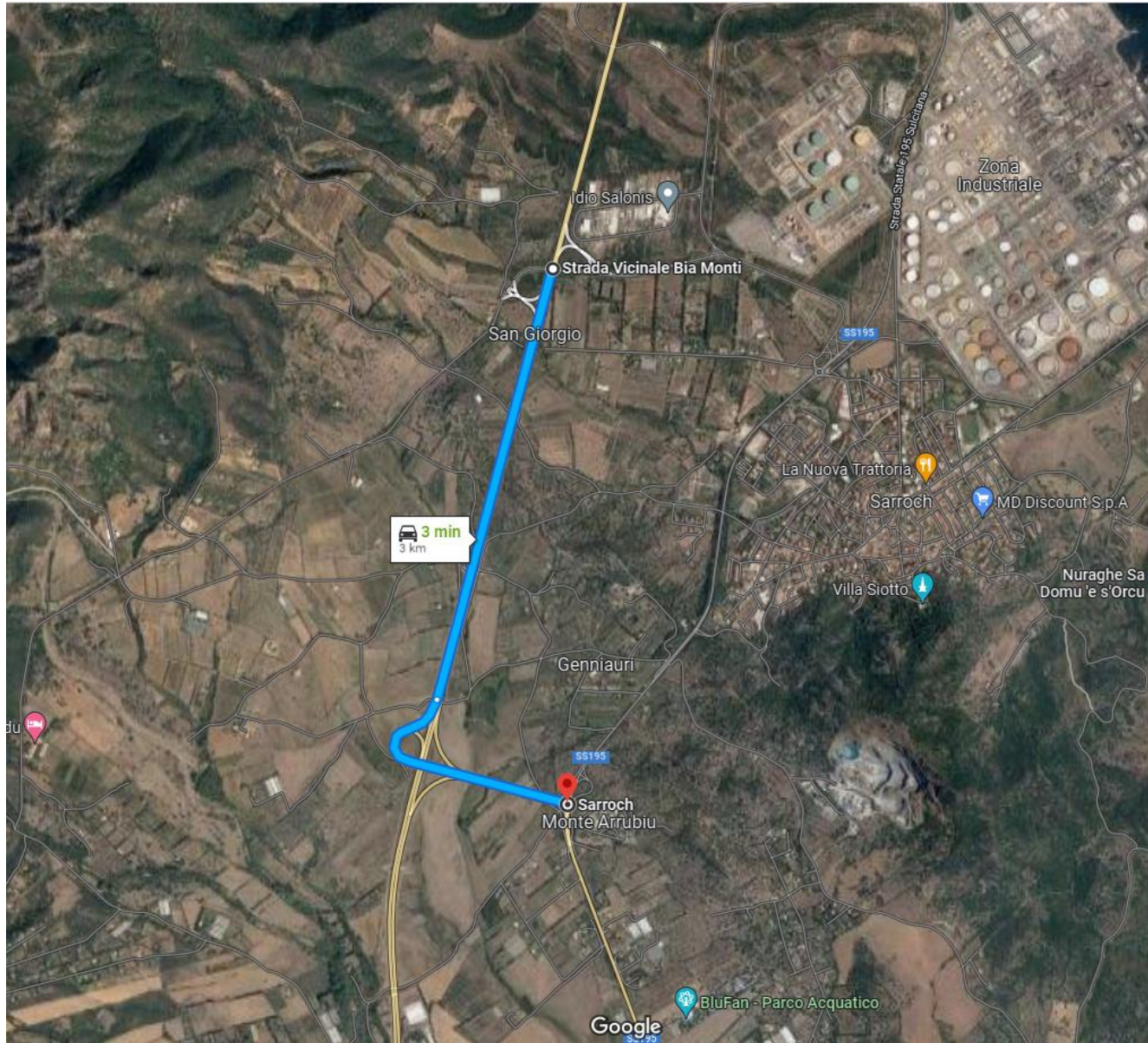

Senza deviazione



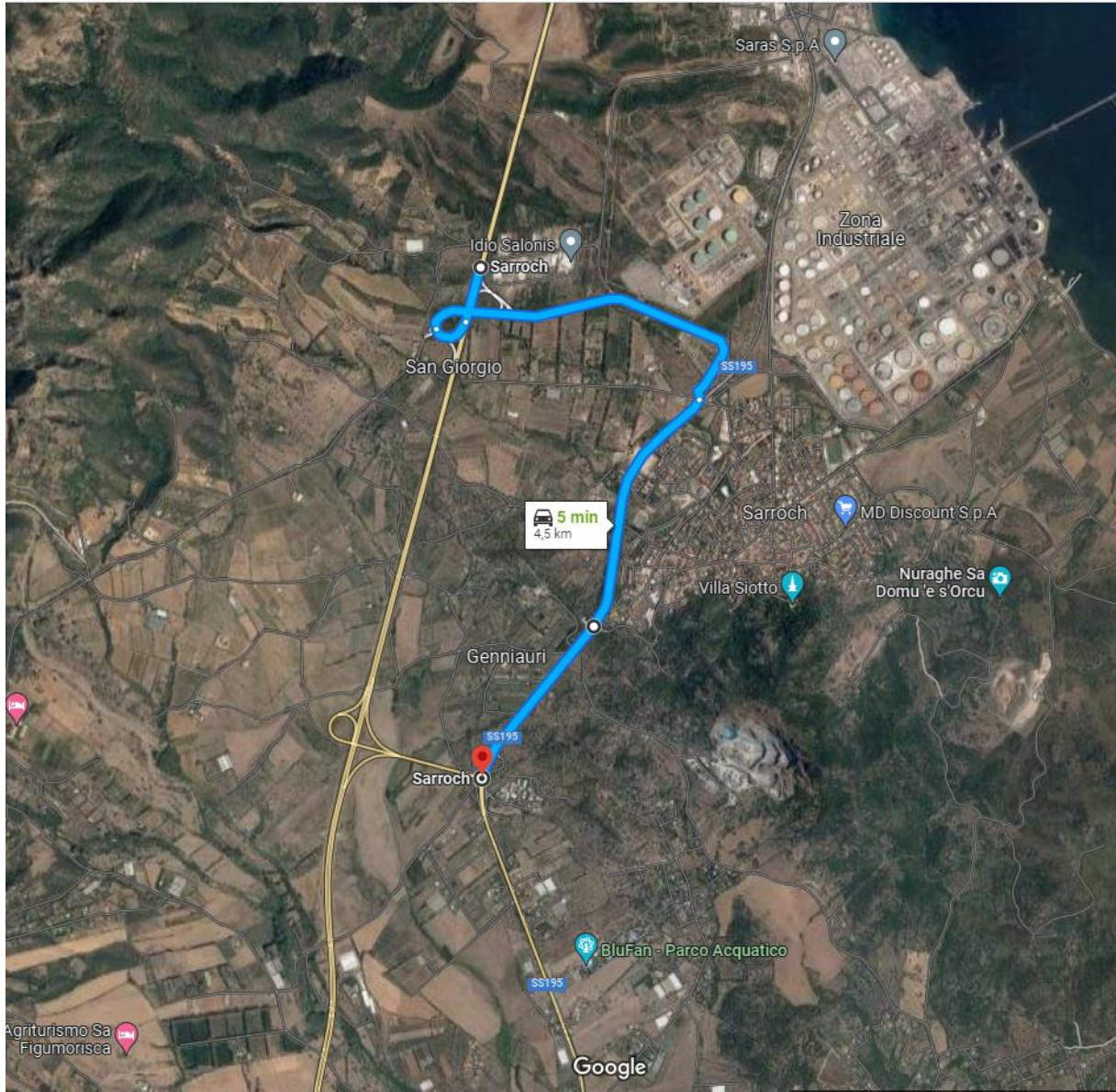

Con Deviazione



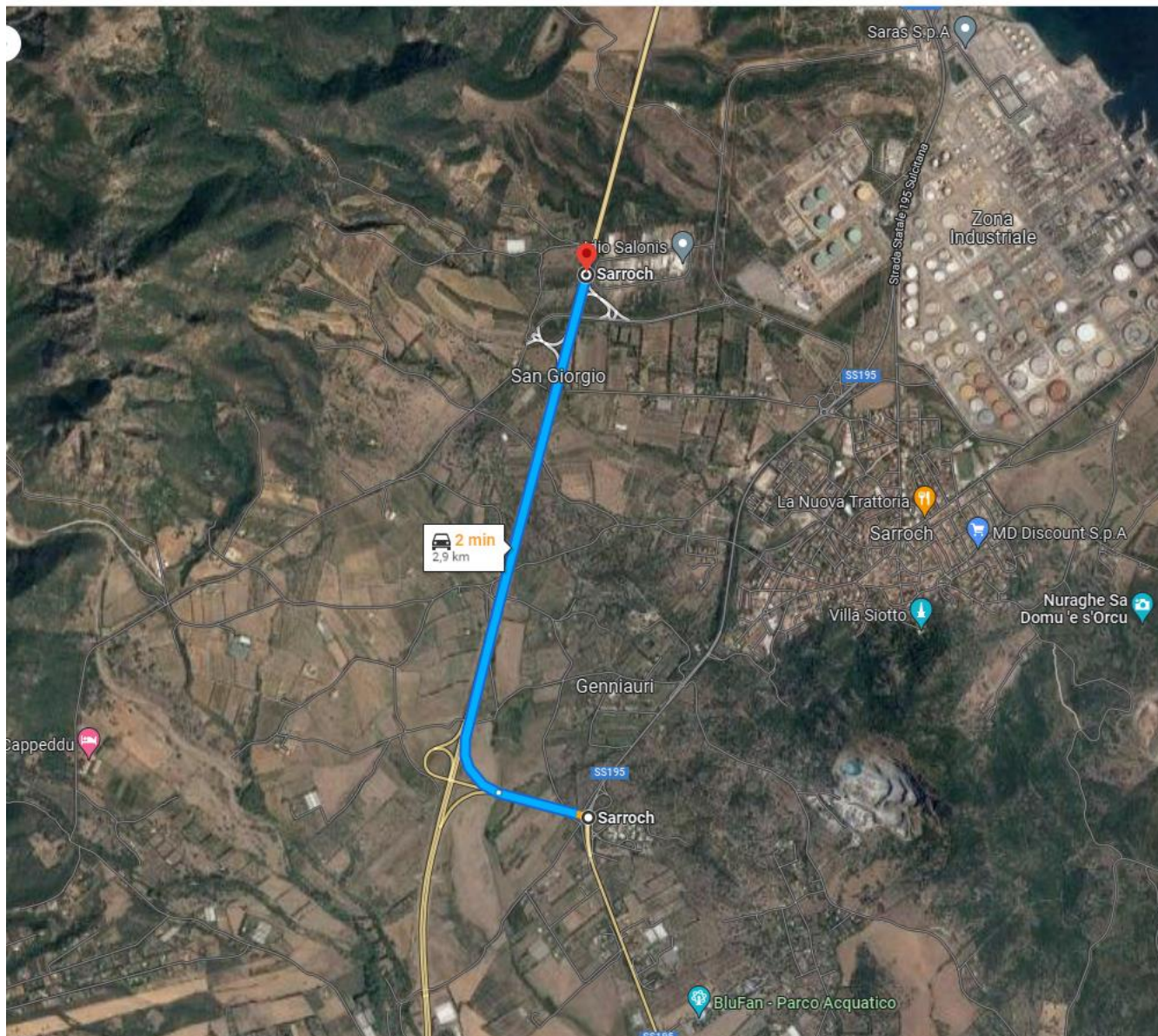

Senza Deviazione



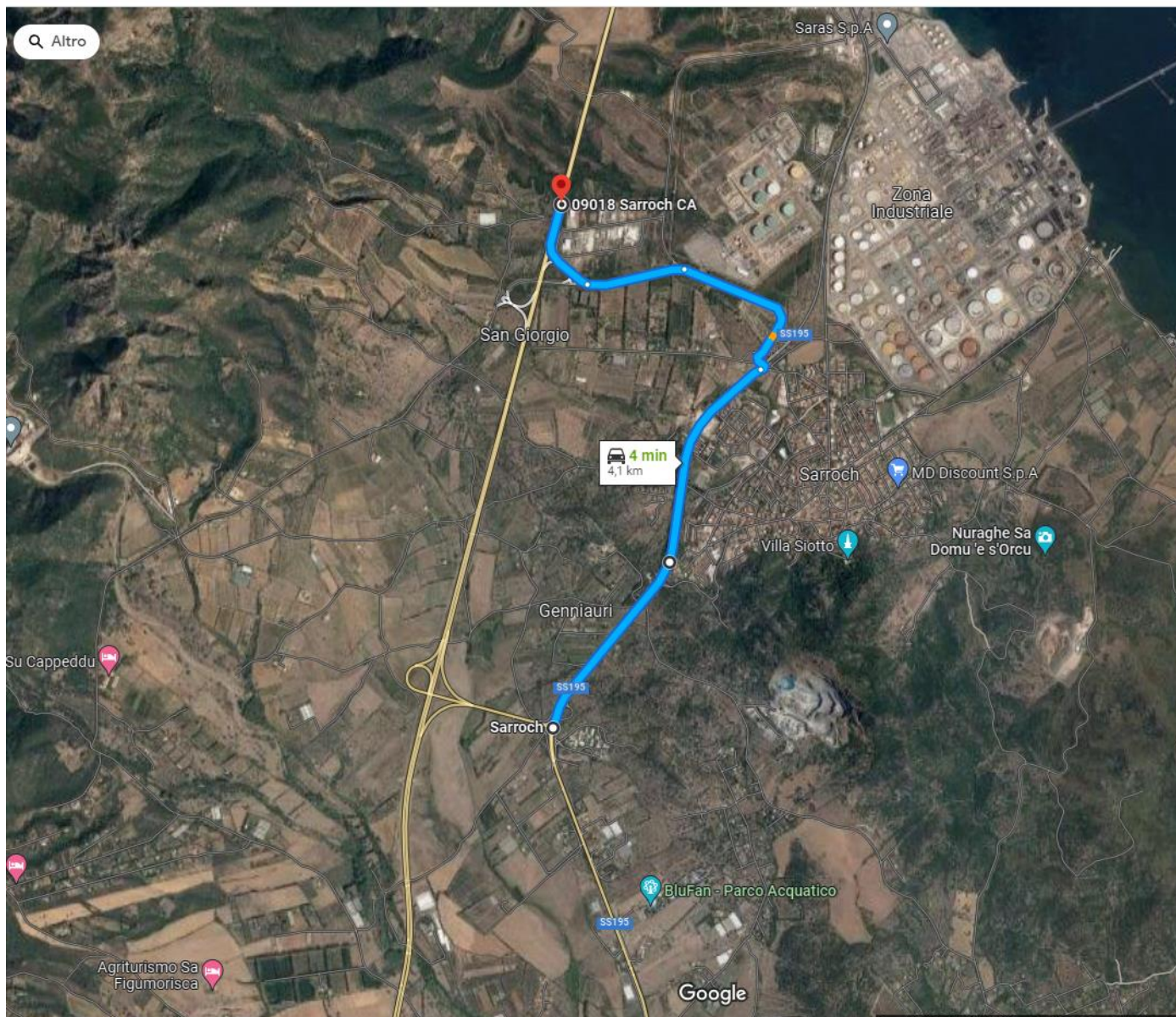

Con Deviazione



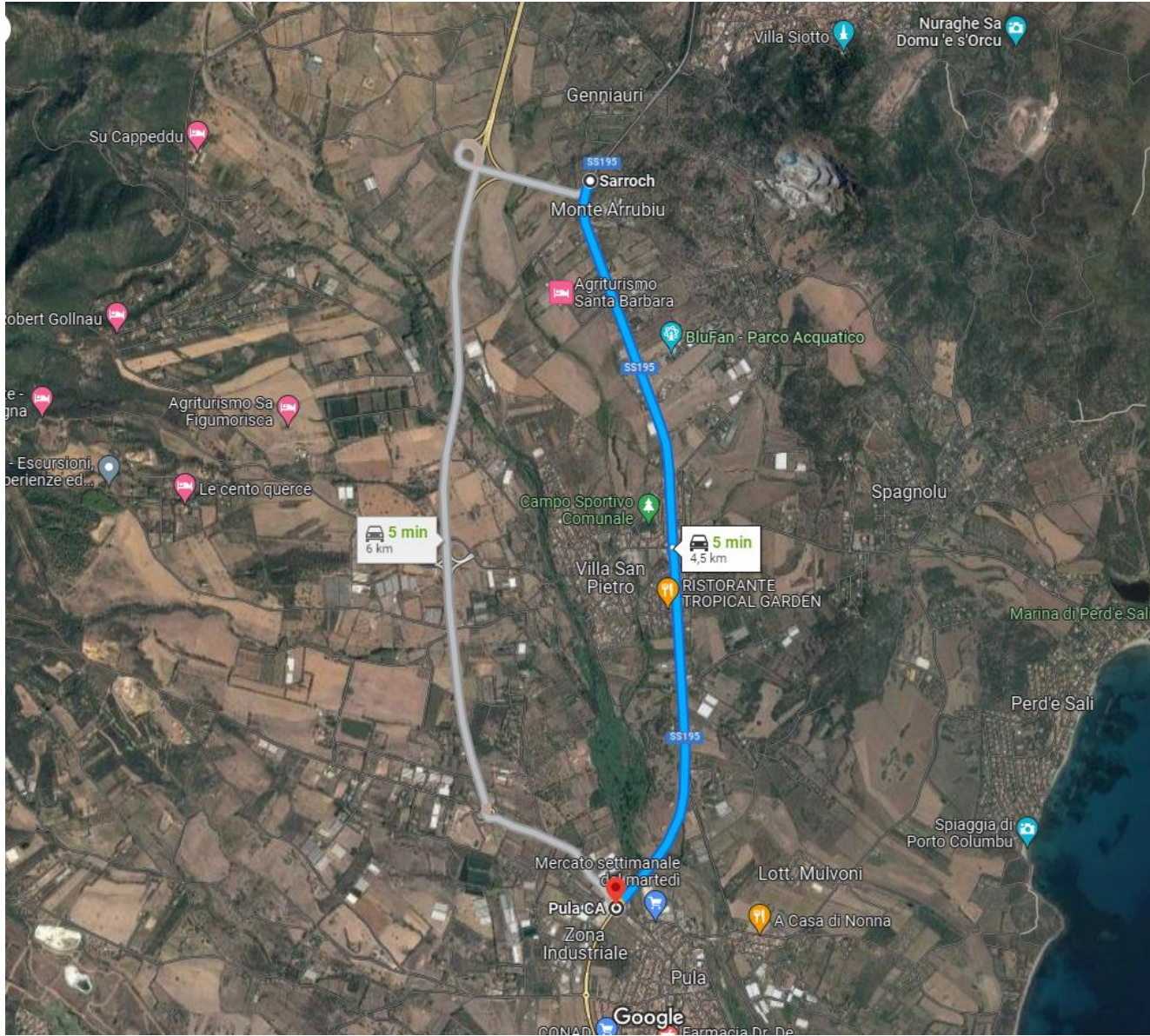

Con e senza deviazione