

ALL' A.C.I. AUTOMOBIL CLUB ITALIA
ALLA AREUS AZIENDA REGIONALE DELL'EMERGENZA URGENZA DELLA SARDEGNA
ALL' ATS SARDEGNA
AL RTI ALEANDRI SPA CMC SPA
AL C.C.I.S.S. RAI
AL CONSORZIO INDUSTRIALE PROVINCIALE DI CAGLIARI
AL COMANDO LEGIONE CARABINIERI SARDEGNA
AL COMANDO PROVINCIALE CARABINIERI CAGLIARI
AL COMANDO STAZIONE CARABINIERI DI CAPOTERRA
AL COMANDO STAZIONE CARABINIERI DI PULA
AL COMANDO STAZIONE CARABINIERI DI SARROCH
AL COMUNE DI CAPOTERRA
AL COMUNE DI PULA
AL COMUNE DI SARROCH
AL COMUNE DI VILLA SAN PIETRO
AL COMANDO PROVINCIALE GUARDIA DI FINANZA CAGLIARI
AL COMPARTIMENTO POLIZIA STRADALE CAGLIARI
AL DISTACCAMENTO POLIZIA STRADALE CARBONIA
ALLA SEZIONE POLIZIA STRADALE DI CAGLIARI
ALLA PREFETTURA DI CAGLIARI
ALLA REGIONE AUTONOMA SARDEGNA DIREZIONE GENERALE DELLA PROTEZIONE CIVILE
ALLA AMMINISTRAZIONE CITTA METROPOLITANA DI CAGLIARI
ALLA AMMINISTRAZIONE PROVINCIALE DEL SUD SARDEGNA
ALLA AZIENDA REGIONALE SARDA TRASPORTI
ALLA REGIONE AUTONOMA SARDEGNA - ASSESSORATO AI TRASPORTI
ALLA MOTORIZZAZIONE CIVILE DELLA SARDEGNA
AL COMANDO PROVINCIALE VV.FF. DI CAGLIARI
AL COMANDO REGIONALE CORPO FORESTALE E VIGILANZA AMBIENTALE
ALL' ANAS S.P.A DIREZIONE GENERALE UFFICIO STAMPA
ALL' ANAS S.P.A. SALA SITUAZIONI
ALL' ANAS S.P.A. SOC SARDEGNA
ALL' ANAS SPA - DIREZIONE GENERALE
AI ANAS SPA - STRUTTURA. TERR. SARDEGNA
ALL' ANAS SPA - UFFICIO TRASPORTI ECCEZIONALI

Struttura Territoriale Sardegna

Via G. Biasi, 27 - 09131 Cagliari - T [+39] 07052971 - F [+39] 0705297268
Pec anas.cagliari@postacert.stradeanas.it - www.stradeanas.it

Anas S.p.A. - Gruppo Ferrovie dello Stato Italiane

Società con socio unico soggetta all'attività di direzione e coordinamento di Rete Ferroviaria Italiana S.p.A. e concessionaria ai sensi del D.L. 138/2002 (convertito con L. 178/2002)

Sede Legale: Via Monzambano, 10 - 00185 Roma - T [+39] 06 44461 - F [+39] 06 4456224
Pec anas@postacert.stradeanas.it

Cap. Soc. € 2.269.892.000,00 - Iscr. R.E.A. 1024951 - P.IVA 2133681003 - C.F. 80208450587



A DINO ANGIONI
A MICHELE COGHE
A FRANCESCO CORRIAS
A DANIELE GARZIA
A ANDREA PALMERINI
A NICOLA RUSSO
ALL' MARCO MASCIA
A PATRIZIA CASULA
A EMANUELE PERRA

OGGETTO

Proroga, fino al giorno 30/04/2023, dell'Ordinanza n. 37/2023/CA Prot. CDG-0138942-U con oggetto:

Gestione della viabilità - Regolamentazione della circolazione

*** Tratta SS 195 SULCITANA dal km 23+600 al km 23+600, Svincolo Sarroch nuovo tratto di SS 195 bis, Corsie: rampa di ingresso, rampa di uscita Provvedimenti: chiusura al traffico**

Lo svincolo in fase di chiusura (Svincolo di Sarroch della nuova SS 195 bis) sottende la attuale SS 195 "Sulcitana" al km 23+600.

Con riferimento all'oggetto, si trasmette l'Ordinanza n. **63/2023/CA**

ORDINANZA N. 63/2023/CA

RESPONSABILE STRUTTURA TERRITORIALE

VISTO

Vista l'Ordinanza Prot.CDG-0138942-U del 23/02/2023
Sentito il parere favorevole Responsabile Unico Procedimento
Sentito il parere favorevole Direttore Lavori
Sentito il parere favorevole Capo Centro
Sentito il parere favorevole Responsabile per la Sicurezza
Sentito il parere favorevole Responsabile Area Gestione Rete
Sentito il parere favorevole Capo Nucleo

CONSIDERATO

Come da richiesta dell'appaltatore ALEANDRI SPA pervenuta con nota 619/2023 del 24-03-2023 - prot. CDG-0226530-I del 27-03-2023 - per completare i lavori che hanno reso necessaria la chiusura.

ORDINA

La Proroga dell'Ordinanza n.37/2023/CA fino al giorno 30/04/2023

RESPONSABILE STRUTTURA TERRITORIALE
(FRANCESCO RUOCCO)

ALL' A.C.I. AUTOMOBIL CLUB ITALIA
 ALLA AREUS AZIENDA REGIONALE DELL'EMERGENZA URGENZA DELLA SARDEGNA
 ALL' ATS SARDEGNA
 AL RTI ALEANDRI SPA CMC SPA
 AL C.C.I.S.S. RAI
 AL CONSORZIO INDUSTRIALE PROVINCIALE DI CAGLIARI
 AL COMANDO LEGIONE CARABINIERI SARDEGNA
 AL COMANDO PROVINCIALE CARABINIERI CAGLIARI
 AL COMANDO STAZIONE CARABINIERI DI CAPOTERRA
 AL COMANDO STAZIONE CARABINIERI DI PULA
 AL COMANDO STAZIONE CARABINIERI DI SARROCH
 AL COMUNE DI CAPOTERRA
 AL COMUNE DI PULA
 AL COMUNE DI SARROCH
 AL COMUNE DI VILLA SAN PIETRO
 AL COMANDO PROVINCIALE GUARDIA DI FINANZA CAGLIARI
 AL COMPARTIMENTO POLIZIA STRADALE CAGLIARI
 AL DISTACCAMENTO POLIZIA STRADALE CARBONIA
 ALLA SEZIONE POLIZIA STRADALE DI CAGLIARI
 ALLA PREFETTURA DI CAGLIARI
 ALLA REGIONE AUTONOMA SARDEGNA DIREZIONE GENERALE DELLA PROTEZIONE CIVILE
 ALLA AMMINISTRAZIONE CITTA METROPOLITANA DI CAGLIARI
 ALLA AMMINISTRAZIONE PROVINCIALE DEL SUD SARDEGNA
 ALLA AZIENDA REGIONALE SARDA TRASPORTI
 ALLA REGIONE AUTONOMA SARDEGNA - ASSESSORATO AI TRASPORTI
 ALLA MOTORIZZAZIONE CIVILE DELLA SARDEGNA
 AL COMANDO PROVINCIALE VV.FF. DI CAGLIARI
 AL COMANDO REGIONALE CORPO FORESTALE E VIGILANZA AMBIENTALE
 ALL' ANAS S.P.A DIREZIONE GENERALE UFFICIO STAMPA
 ALL' ANAS S.P.A. SALA SITUAZIONI
 ALL' ANAS S.P.A. SOC SARDEGNA
 ALL' ANAS SPA - DIREZIONE GENERALE
 AI ANAS SPA - STRUTTURA. TERR. SARDEGNA
 ALL' ANAS SPA - UFFICIO TRASPORTI ECCEZIONALI

Struttura Territoriale Sardegna

Via G. Biasi, 27 - 09131 Cagliari - T [+39] 07052971 - F [+39] 0705297268
 Pec anas.cagliari@postacert.stradeanas.it - www.stradeanas.it

Anas S.p.A. - Gruppo Ferrovie dello Stato Italiane

Società con socio unico soggetta all'attività di direzione e coordinamento di Rete Ferroviaria Italiana S.p.A. e concessionaria ai sensi del D.L. 138/2002 (convertito con L. 178/2002)

Sede Legale: Via Monzambano, 10 - 00185 Roma - T [+39] 06 44461 - F [+39] 06 4456224
 Pec anas@postacert.stradeanas.it

Cap. Soc. € 2.269.892.000,00 - Iscr. R.E.A. 1024951 - P.IVA 2133681003 - C.F. 80208450587



A DINO ANGIONI
A MICHELE COGHE
A FRANCESCO CORRIAS
A DANIELE GARZIA
A ANDREA PALMERINI
A NICOLA RUSSO
ALL' MARCO MASCIA
A PATRIZIA CASULA
A EMANUELE PERRA

OGGETTO

Proroga, fino al giorno 31/03/2023, dell'Ordinanza n. 199/2022/CA Prot. CDG-0888927-U con oggetto:

Gestione della viabilità - Regolamentazione della circolazione

*** Tratta SS 195 SULCITANA dal km 23+600 al km 23+600, Svincolo Sarroch nuovo tratto di SS 195 bis, Corsie: rampa di ingresso, rampa di uscita Provvedimenti: chiusura al traffico**

Lo svincolo in fase di chiusura (Svincolo di Sarroch della nuova SS 195 bis) sottende la attuale SS 195 "Sulcitana" al km 23+600.

Con riferimento all'oggetto, si trasmette l'Ordinanza n. **37/2023/CA**

ORDINANZA N. 37/2023/CA

RESPONSABILE STRUTTURA TERRITORIALE

VISTO

Vista l'Ordinanza Prot.CDG-0888927-U del 21/12/2022
Sentito il parere favorevole Capo Nucleo
Sentito il parere favorevole Responsabile Area Gestione Rete
Sentito il parere favorevole Responsabile per la Sicurezza
Sentito il parere favorevole Capo Centro
Sentito il parere favorevole Direttore Lavori
Sentito il parere favorevole Responsabile Unico Procedimento

CONSIDERATO

Come da richiesta dell'appaltatore ALEANDRI SPA pervenuta con nota 258/2023 del 13-02-2023 - prot. CDG-0104910-I del 13-02-2023 - per completare i lavori che hanno reso necessaria la chiusura.

ORDINA

La Proroga dell'Ordinanza n.199/2022/CA fino al giorno 31/03/2023

RESPONSABILE STRUTTURA TERRITORIALE

(FRANCESCO RUOCCO)

Signed by Francesco Ruocco

on 23/02/2023 16:33:49 CET



ALL' A.C.I. AUTOMOBIL CLUB ITALIA
 ALLA AREUS AZIENDA REGIONALE DELL'EMERGENZA URGENZA DELLA SARDEGNA
 ALL' ATS SARDEGNA
 AL RTI ALEANDRI SPA CMC SPA
 AL C.C.I.S.S. RAI
 AL CONSORZIO INDUSTRIALE PROVINCIALE DI CAGLIARI
 AL COVANDO LEGIONE CARABINIERI SARDEGNA
 AL COVANDO PROVINCIALE CARABINIERI CAGLIARI
 AL COVANDO STAZIONE CARABINIERI DI CAPOTERRA
 AL COVANDO STAZIONE CARABINIERI DI PULA
 AL COVANDO STAZIONE CARABINIERI DI SARROCHI
 AL COMUNE DI CAPOTERRA
 AL COMUNE DI PULA
 AL COMUNE DI SARROCHI
 AL COMUNE DI VILLA SAN PIETRO
 AL COVANDO PROVINCIALE GUARDIA DI FINANZA CAGLIARI
 AL COMPARTIMENTO POLIZIA STRADALE CAGLIARI
 AL DISTACCAMENTO POLIZIA STRADALE CARBONIA
 ALLA SEZIONE POLIZIA STRADALE DI CAGLIARI
 ALLA PREFETTURA DI CAGLIARI
 ALLA REGIONE AUTONOMA SARDEGNA DIREZIONE GENERALE DELLA PROTEZIONE CIVILE
 ALLA AMMINISTRAZIONE CITTA METROPOLITANA DI CAGLIARI
 ALLA AMMINISTRAZIONE PROVINCIALE DEL SUD SARDEGNA
 ALLA AZIENDA REGIONALE SARDA TRASPORTI
 ALLA REGIONE AUTONOMA SARDEGNA - ASSESSORATO AI TRASPORTI
 ALLA MOTORIZZAZIONE CIVILE DELLA SARDEGNA
 AL COVANDO PROVINCIALE V.F.F. DI CAGLIARI
 AL COVANDO REGIONALE CORPO FORESTALE E VIGILANZA AMBIENTALE
 ALL' ANAS S.P.A. DIREZIONE GENERALE UFFICIO STAMPA
 ALL' ANAS S.P.A. SALA SITUAZIONI
 ALL' ANAS S.P.A. SOC SARDEGNA
 ALL' ANAS SPA - DIREZIONE GENERALE
 AI ANAS SPA - STRUTTURA TERR. SARDEGNA
 ALL' ANAS SPA - UFFICIO TRASPORTI ECCEZIONALI

Struttura Territoriale Sardegna

Via G. Biasi, 27 - 09131 Cagliari - T [+39] 07052971 - F [-39] 0705297268
 Pec anas.cagliari@postacert.stradeanas.it - www.stradeanas.it

Anas S.p.A. - Gruppo Ferrovie dello Stato Italiane

Società con socio unico soggetta all'attività di direzione e coordinamento di Rete Ferroviaria Italiana S.p.A. e concessionaria ai sensi del D.L. 138/2002 (convertito con L. 178/2002)

Sede Legale: Via Monzambano, 10 - 00185 Roma - T [+39] 06 44461 - F [+39] 06 4455224
 Pec anas@postacert.stradeanas.it

Cap. Soc. € 2.269.892.000,00 - Iscr. R.E.A. 1024951 - P.IVA 2133581003 - C.F. 80206450587



A DINO ANGIONI
A MICHELE COGHE
A FRANCESCO CORRIAS
A DANIELE GARZIA
A ANDREA PALMERINI
A NICOLA RUSSO
ALL' MARCO MASCIA
A PATRIZIA CASULA
A EMANUELE PERRA

OGGETTO

Proroga, fino al giorno 28/02/2023, dell'Ordinanza n. 171/2022/CA Prot. CDG-0773712-U con oggetto:

Gestione della viabilità - Regolamentazione della circolazione

*** Tratta SS 195 SULCITANA dal km 23+600 al km 23+600, Svincolo Sarroch nuovo tratto di SS 195 bis, Corsie: rampa di ingresso, rampa di uscita Provvedimenti: chiusura al traffico**

Lo svincolo in fase di chiusura (Svincolo di Sarroch della nuova SS 195 bis) sottende la attuale SS 195 "Sulcitana" al km 23+600.

Con riferimento all'oggetto, si trasmette l'Ordinanza n. **199/2022/CA**

ORDINANZA N. 199/2022/CA

RESPONSABILE STRUTTURA TERRITORIALE

VISTO

Vista l'Ordinanza Prot.CDG-0773712-U del 08/11/2022
Sentito il parere favorevole Capo Nucleo
Sentito il parere favorevole Responsabile Area Gestione Rete
Sentito il parere favorevole Capo Centro
Sentito il parere favorevole Direttore Lavori
Sentito il parere favorevole Responsabile Unico Procedimento
Sentito il parere favorevole Responsabile per la Sicurezza

CONSIDERATO

Come da richiesta dell'appaltatore ALEANDRI SPA pervenuta con nota 2584/2022 del 12-12-2022 - prot. CDG-0862131-I del 12-12-2022 - alla data odierna non risultano completati i lavori che hanno reso necessaria la chiusura.

ORDINA

La Proroga dell'Ordinanza n.171/2022/CA fino al giorno 28/02/2023

RESPONSABILE STRUTTURA TERRITORIALE

(FRANCESCO RUOCCO)

Signed by Francesco Ruocco

on 21/12/2022 15:01:30 CET

ALL' A.C.I. AUTOMOBIL CLUB ITALIA
 ALLA AREUS AZIENDA REGIONALE DELL'EMERGENZA URGENZA DELLA SARDEGNA
 ALL' ATS SARDEGNA
 AL RTI ALEANDRI SPA CMC SPA
 AL C.C.I.S.S. RA
 AL CONSORZIO INDUSTRIALE PROVINCIALE DI CAGLIARI
 AL COMANDO LEGIONE CARABINIERI SARDEGNA
 AL COMANDO PROVINCIALE CARABINIERI CAGLIARI
 AL COMANDO STAZIONE CARABINIERI DI CAPOTERRA
 AL COMANDO STAZIONE CARABINIERI DI PULA
 AL COMANDO STAZIONE CARABINIERI DI SARROCH
 AL COMUNE DI CAPOTERRA
 AL COMUNE DI PULA
 AL COMUNE DI SARROCHI
 AL COMUNE DI VILLA SAN PIETRO
 AL COMANDO PROVINCIALE GUARDIA DI FINANZA CAGLIARI
 AL COMPARTIMENTO POLIZIA STRADALE CAGLIARI
 AL DISTACCAMENTO POLIZIA STRADALE CARBONIA
 ALLA SEZIONE POLIZIA STRADALE DI CAGLIARI
 ALLA PREFETTURA DI CAGLIARI
 ALLA REGIONE AUTONOMA SARDEGNA DIREZIONE GENERALE DELLA PROTEZIONE CIVILE
 ALLA AMMINISTRAZIONE CITTA' METROPOLITANA DI CAGLIARI
 ALLA AMMINISTRAZIONE PROVINCIALE DEL SUD SARDEGNA
 ALLA AZIENDA REGIONALE SARDA TRASPORTI
 ALLA REGIONE AUTONOMA SARDEGNA - ASSESSORATO AI TRASPORTI
 ALLA MOTORIZZAZIONE CIVILE DELLA SARDEGNA
 AL COMANDO PROVINCIALE VV.FF. DI CAGLIARI
 AL COMANDO REGIONALE CORPO FORESTALE E VIGILANZA AMBIENTALE
 ALL' ANAS S.P.A. DIREZIONE GENERALE UFFICIO STAMPA
 ALL' ANAS S.P.A. SALA SITUAZIONI
 ALL' ANAS S.P.A. SOC SARDEGNA
 ALL' ANAS SPA - DIREZIONE GENERALE
 AI ANAS SPA - STRUTTURA TERR. SARDEGNA
 ALL' ANAS SPA - UFFICIO TRASPORTI ECCEZIONALI

Struttura Territoriale Sardegna

Via G. Biasi, 27 - 09131 Cagliari - T [+39] 07052971 - F [+39] 0705297268
 Pec: anas.cagliari@postacert.stradeanas.it - www.stradeanas.it

Anas S.p.A. - Gruppo Ferrovie dello Stato Italiane

Società con socio unico soggetta all'attività di direzione e coordinamento di Rete Ferroviaria Italiana S.p.A. e concessionaria ai sensi del D.L. 138/2002 (convertito con L. 178/2002)

Sede Legale: Via Monzambano, 10 - 00185 Roma - T [+39] 06 44461 - F [+39] 06 4455224
 Pec: anas@postacert.stradeanas.it

Cap. Soc. € 2.269.892.000,00 - Iscr. R.E.A. 1024951 - P.IVA 2133681003 - C.F. 80208450587



A DINO ANGIONI
A MICHELE COGHE
A FRANCESCO CORRIAS
A DANIELE GARZIA
A ANDREA PALMERINI
A NICOLA RUSSO
ALL' MARCO MASCIA
A PATRIZIA CASULA
A EMANUELE PERRA

OGGETTO

Proroga, fino al giorno 23/12/2022, dell'Ordinanza n. 109/2022/CA Prot. CDG-0493468-U con oggetto:

Gestione della viabilità - Regolamentazione della circolazione

*** Tratta SS 195 SULCITANA dal km 23+600 al km 23+600, Svincolo Sarroch nuovo tratto di SS 195 bis, Corsie: rampa di ingresso, rampa di uscita Provvedimenti: chiusura al traffico**

Lo svincolo in fase di chiusura (Svincolo di Sarroch della nuova SS 195 bis) sottende la attuale SS 195 "Sulcitana" al km 23+600.

Con riferimento all'oggetto, si trasmette l'Ordinanza n. **171/2022/CA**

ORDINANZA N. 171/2022/CA

RESPONSABILE STRUTTURA TERRITORIALE

VISTO

Vista l'Ordinanza Prot.CDG-0493468-U del 14/07/2022
Sentito il parere favorevole Capo Centro
Sentito il parere favorevole Direttore Lavori
Sentito il parere favorevole Responsabile Unico Procedimento
Sentito il parere favorevole Responsabile Area Gestione Rete
Sentito il parere favorevole Responsabile per la Sicurezza

CONSIDERATO

Come da richiesta dell'appaltatore ALEANDRI SPA pervenuta con nota 2232/2022 del 02/11/2022 - prot. CDG-75/11/22 del 03/11/2022 alla data odierna non risultano completati i lavori che hanno reso necessaria la chiusura.

ORDINA

La Proroga dell'Ordinanza n.109/2022/CA fino al giorno 23/12/2022

RESPONSABILE STRUTTURA TERRITORIALE

(FRANCESCO RUOCCO)

Signed by Francesco Ruocco

on 08/11/2022 22:56:33 CRT



ALL' A.C.I. AUTOMOBIL CLUB ITALIA
 ALLA ARELS AZIENDA REGIONALE DELL'EMERGENZA URGENZA DELLA SARDEGNA
 ALL' ATS SARDEGNA
 AL RTI ALEANDRI SFA - CMC SPA
 AL C.C.I.S.S. RAJ
 AL CONSORZIO INDUSTRIALE PROVINCIALE DI CAGLIARI
 AL COMANDO LEGIONE CARABINIERI SARDEGNA
 AL COMANDO PROVINCIALE CARABINIERI CAGLIARI
 AL COMANDO STAZIONE CARABINIERI DI CAPOTERRA
 AL COMANDO STAZIONE CARABINIERI DI PULA
 AL COMANDO STAZIONE CARABINIERI DI SARROCH
 AI COMUNI DI CAPOTERRA
 AL COMUNE DI PULA
 AL COMUNE DI SARROCH
 AL COMUNE DI VILLA SAN PIETRO
 AL COMANDO PROVINCIALE GUARDIA DI FINANZA CAGLIARI
 AL COMPARTIMENTO POLIZIA STRADALE CAGLIARI
 AL DISTACCAMENTO POLIZIA STRADALE CARBONIA
 ALLA SEZIONE POLIZIA STRADALE DI CAGLIARI
 ALLA PREFETTURA DI CAGLIARI
 ALLA REGIONE AUTONOMA SARDEGNA DIREZIONE GENERALE DELLA PROTEZIONE CIVILE
 ALLA AMMINISTRAZIONE CITTA' METROPOLITANA DI CAGLIARI
 ALLA AMMINISTRAZIONE PROVINCIALE DEL SUD SARDEGNA
 ALLA AZIENDA REGIONALE SARDA TRASPORT
 ALLA REGIONE AUTONOMA SARDEGNA - ASSESSORATO AI TRASPORTI
 ALLA VOTORIZZAZIONE CIVILE DELLA SARDEGNA
 AL COMANDO PROVINCIALE VV.FF. DI CAGLIARI
 AL COMANDO REGIONALE CORPO FORESTALE E VIGILANZA AMBIENTALE
 ALL' ANAS S.P.A. DIREZIONE GENERALE - UFFICIO STAMPA
 ALL' ANAS S.P.A. SALA SITUAZIONI
 ALL' ANAS S.P.A. SOC SARDEGNA
 ALL' ANAS SPA - DIREZIONE GENERALE
 AI ANAS SPA - STRUTTURA TERR. SARDEGNA
 ALL' ANAS SPA - UFFICIO TRASPORTI ECELEZIONALI

Struttura Territoriale Sardegna

Via G. Elia, 27 - 09131 Cagliari - T [+39] 01652571 - F [+39] 0705297209
 Pec: anas.cagliari@postacert.stradeanas.it - www.stradeanas.it

Anas S.p.A. - Gruppo Ferrovie dello Stato Italiane

Società con socio unico soggetta all'attività di direzione e coordinamento di Rete Ferroviaria Italiana S.p.A.

La presente è registrata al Tribunale di Cagliari il 14/02/2022 (n. 178/2022)

Sede Legale: Via Morzambano, 10 - 00185 Roma - T [+39] 06 44461 - F [+39] 06 4456224

Pec: anas@postacert.stradeanas.it

Cap. Soc. € 2.256.895.000,00 - Iccr: R.F.A. 1074951 - P.IVA 0137681001 - C.F. 80768450587



A DINO ANGIONI
A MICHELE COGHE
A FRANCESCO CORRIAS
A DANIELE GARZIA
A ANDREA PAI MERINI
A BARBARA PORCU
A NICOLA RUSSO
ALL' MARCO MASCIA
A RUGGIERO LAPORTA

OGGETTO

Gestione della viabilità - Regolamentazione della circolazione

*** Tratta SS 195 SULCITANA dal km 23+600 al km 23+500, Svincolo Sarroch nuovo tratto di SS 195 bis, Corsie: rampa di Ingresso, rampa di uscita Provvedimenti: chiusura al traffico**

Lo svincolo in fase di chiusura (Svincolo di Sarroch della nuova SS 195 bis) sottende la attuale SS 195 "Sulcitana" al km 23+600.

Con riferimento all'oggetto, si trasmette l'Ordinanza n. **109/2022/CA**

ORDINANZA N. 109/2022/CA

RESPONSABILE STRUTTURA TERRITORIALE

VISTO

- l'Ordinanza n. 88 del 11.08.2017 (prot. ANAS CDG-042/510-P del 11.08.2017) relativa all'apertura al traffico in modalità provvisoria del solo asse principale a doppia carreggiata fino allo Svincolo di Sarroch e delle rampe B – A2 e D dello stesso;
 -
 - l'Ordinanza n. 16/2020/CA del 25.05.2020 (prot. ANAS CDG-258844-P del 25.05.2020) relativa all'apertura parziale del Cavalcavia sullo Svincolo di Villa San Pietro nel tratto di collegamento della Strada Vicinale "Medau Becciu" e delle relative rampe di raccordo alla viabilità poderali;
 - l'Ordinanza n. 31 del 08.07.2020 emessa dal Comune di Pula con prot. 0013017 del 08.07.2020 (prot. ANAS CDG-343499-P del 09.07.2020) relativa alla deviazione in località "Gutturu Longu – Bau Stella – Matla de las" con innesto alla S.S.195 "Sulcitana" al km 28+000;
 - l'Ordinanza n. 41 del 30.07.2020 emessa dal Comune di Pula con prot. 0019919 del 31.07.2020, relativa all'aggiornamento dell'Ordinanza n. 31 del 08.07.2020;
 - l'Art. 5, comma 3 e l'Art. 6, comma 4, lett. a, b del D.Lgs. 30.04.1992 n. 285 e s.m.i. "Nuovo Codice della Strada";
 - l'Ordinanza n. 108/2022/CA del 11.07.2022 (prot. ANAS CDG 479248 P del 11.07.2022);
 - La nota dell'impresa esecutrice dei lavori ALEANDRI SPA n.787 del 21/04/2022, con la quale richiede la chiusura della strada di collegamento del nuovo Svincolo di Sarroch che sotterce la SS195 al Km23+600 e la SS195 bis in costruzione, affinché si possano eseguire i lavori di realizzazione dello scatolare idraulico previsto in progetto;
- La procura del 11/09/2020, repertorio n. 84724

CONSIDERATO

che i lavori di costruzione dello scatolare idraulico sono necessari ed indifferibili affinché possano essere completati i lavori del Nuovo Svincolo di Sarroch;

che non è possibile eseguire i lavori senza provvedere alla chiusura delle rampe di collegamento del Nuovo Svincolo di Sarroch tra la SS195 al Km 23+600 e la nuova SS195 bis;

che la struttura operativa competente ha verificato l'esattezza e la completezza della documentazione trasmessa;

SENTITO

- Il parere favorevole Capo Centro
- Il parere favorevole Responsabile Area Nuove Opere
- Il parere favorevole Direttore Lavori
- Il parere favorevole Responsabile Unico Procedimento
- Il parere favorevole Responsabile Area Gestione Rete
- Il parere favorevole Responsabile per la Sicurezza

ORDINA

* chiusura al traffico su SS 195 SULCITANA dal km 23+600 al km 23+600, Svincolo Sarroch nuovo tratto di SS 195 bis su rampa di ingresso, rampa di uscita a partire dalle ore 07:00 del 18/07/2022 fino alle ore 18:00 del 11/11/2022; interesserà tutti gli utenti.

- La chiusura al traffico del tratto di collegamento del Nuovo Svincolo di Sarroch tra la SS195 al Km 23+500 e la SS195 bis nel tratto indicato in planimetria;
- La chiusura al traffico della rampa di immissione all'asse principale della SS195 bis nel nuovo svincolo di Sarroch in direzione Cagliari;
- La chiusura al traffico della rampa di immissione all'asse principale della SS195 bis nel nuovo svincolo di Sarroch in direzione Pula;
- La chiusura al traffico della rampa di uscita del Nuovo Svincolo di Sarroch dall'asse principale della SS195 bis per immettersi nel tratto di interconnessione tra la SS195 bis e la SS195 al km 23+500 in direzione Pula
- La chiusura al traffico della rampa di uscita del Nuovo Svincolo di Sarroch dall'asse principale della SS195 bis per immettersi nel tratto di interconnessione tra la SS195 bis e la SS195 al km 23+500 in direzione Cagliari

- **a partire dalle ore 07:00 del giorno 18.07.2022 e sino alle ore 18:00 del giorno 11.11.2022.**

Il tutto come nella allegata planimetria e con le seguenti integrazioni:

La presente Ordinanza sarà resa nota al pubblico con l'installazione della prescritta segnaletica secondo le norme previste dal Nuovo Codice della Strada emanato con D.Lgs. n. 285 del 30.01.1992, dal relativo Regolamento e dal Decreto Ministeriale 10.07.2002. L'installazione della segnaletica è interamente a carico del Raggruppamento Temporaneo di Imprese Aleandri SpA - CMC di Ravenna Soc. Coop., con sede in Corso Vittorio Emanuele n. 52 - 70122 Bari, che resta unica responsabile per i danni alle persone o alle cose che dovessero verificarsi per mancanza, insufficienza o inadeguatezza della segnalazione dei lavori e del cantiere anche in ore notturne con segnaletica luminosa, sollevando l'Anas ed il personale da essa dipendente da qualsiasi pretesa o molestia anche giudiziaria fino alla presa in consegna definitiva dei lavori ultimati. E' fatto, inoltre, obbligo al Raggruppamento Temporaneo di Imprese Aleandri SpA - CMC di Ravenna Soc.

Copp. della manutenzione e sorveglianza della suddetta segnaletica sia orizzontale che verticale.

L'impresa ha altresì l'obbligo di regolare il traffico con idoneo personale tecnico nell'eventualità del passaggio dei mezzi di soccorso o adibiti a particolari urgenze o in caso di particolare intensità di traffico.

L'impresa ha comunicato che i responsabili della segnaletica e referenti di pronto intervento sono il Direttore Tecnico di cantiere Ing. Marco Mascia reperibile al cell. 3388590864, il Capo Cantiere Geom. Daniele Sanna reperibile al cell. 337 6597697 e il Tecnico Geom. Francesco Pinna reperibile al cell. 3455731689, che hanno fornito assenso al trattamento dei dati personali per le finalità di cui alla presente ordinanza.

Sono incaricati di far osservare la presente Ordinanza gli agenti di cui all'art. 12 del Codice della Strada oltre ai preposti ai lavori.

RESPONSABILE STRUTTURA TERRITORIALE

(FRANCESCO RUOCCO)

Signed by Francesco Ruocco

on 14/07/2023 17:05:44 CEST

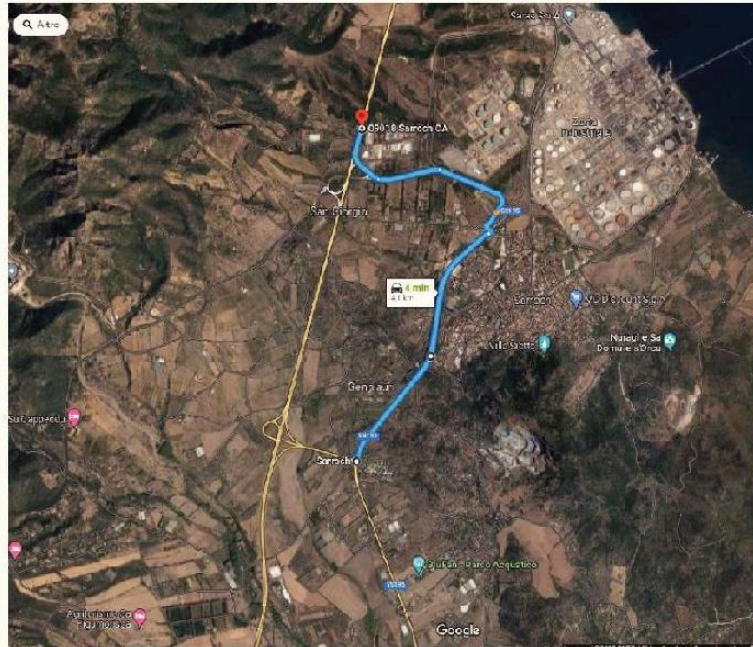

Con Deviazione

