

AGLI COMPARTIMENTO A.C.I. SARDEGNA
ALLA PREFETTURA DI CAGLIARI
ALLA AREUS AZIENDA REGIONALE DELL'EMERGENZA URGENZA DELLA SARDEGNA
AGLI SERVIZIO 118 REGIONALE SASSARI
AL COMANDO LEGIONE CARABINIERI SARDEGNA
AL COMANDO STAZIONE CARABINIERI DI CAPOTERRA
AL COMANDO STAZIONE CARABINIERI DI PULA
AL COMANDO STAZIONE CARABINIERI DI SARROCH
AL COMPARTIMENTO POLIZIA STRADALE CAGLIARI
ALLA SEZIONE POLIZIA STRADALE DI CAGLIARI
ALLA AMMINISTRAZIONE PROVINCIALE DEL SUD SARDEGNA
ALLA QUESTURA DI CAGLIARI
ALLA AZIENDA REGIONALE SARDA TRASPORTI
ALLA POLIZIA LOCALE DI CAGLIARI
ALLA POLIZIA MUNICIPALE PULA
ALLA REGIONE AUTONOMA SARDEGNA - ASSESSORATO AI TRASPORTI
ALLA REGIONE SARDEGNA SERVIZIO CONTRATTI DI FUNZIONAMENTO DEGLI UFFICI REGIONALI
ALLA MOTORIZZAZIONE CIVILE DELLA SARDEGNA
ALL' ANAS SPA - UFFICIO TRASPORTI ECCEZIONALI
ALLA DRERI DIREZIONE RELAZIONI ESTERNE E RAPPORTI ISTITUZIONALI
ALLA SOC SALA OPERATIVA COMPARTIMENTALE
AL COMUNE DI CAPOTERRA
AL COMUNE DI PULA
AL COMUNE DI SARROCH
ALLA SON SALA OPERATIVA NAZIONALE ANAS
ALL' UFFICIO SERVICE E PATRIMONIO
A EMANUELE PERRA
ALLA POLIZIA LOCALE SARROCH
ALLA POLIZIA LOCALE VILLA SAN PIETRO
A BARBARA PORCU
ALL' IMPRESA CIEFFE LAVORI SRL
A DINO ANGIONI
A ANDREA BOI
A LAURA CORONGIU

Struttura Territoriale Sardegna

Via G. Biasi, 27 - 09131 Cagliari - T [+39] 07052971 - F [+39] 0705297268
Pec anas.cagliari@postacert.stradeanas.it - www.stradeanas.it

Anas S.p.A. - Gruppo Ferrovie dello Stato Italiane

Società con socio unico soggetta all'attività di direzione e coordinamento di Rete Ferroviaria Italiana S.p.A. e concessionaria ai sensi del D.L. 138/2002 (convertito con L. 178/2002)

Sede Legale: Via Monzambano, 10 - 00185 Roma - T [+39] 06 44461 - F [+39] 06 4456224
Pec anas@postacert.stradeanas.it

Cap. Soc. € 2.269.892.000,00 - Iscr. R.E.A. 1024951 - P.IVA 2133681003 - C.F. 80208450587



A ENRICO COSSA
A ANDREA PALMERINI
ALLA AREA METROPOLITANA CAGLIARI
AL COMUNE DI VILLA SAN PIETRO

OGGETTO

Cantiere - Interventi su sovrastruttura stradale e pavimentazione

* Tratta SS 195 VAR SULCITANA dal km 8+020 al km 7+400, tratta svincolo di Giorgino, comprese rampe, Corsie: tutte Provedimenti: divieto di sorpasso autoveicoli, restringimento carreggiata destra, limite di velocità 30Km/h

Con riferimento all'oggetto, si trasmette l'Ordinanza n. **197/2023/CA**

ORDINANZA N. 197/2023/CA

RESPONSABILE STRUTTURA TERRITORIALE

PREMESSO

- Che ANAS S.p.A. ha incaricato la ditta CIEFFE LAVORI SRL, al fine della esecuzione dei lavori di Manutenzione programmata - Rifacimento dello strato di usura drenante previo rafforzamento localizzato della sovrastruttura stradale, bonifiche, compresa segnaletica orizzontale, lungo la S.S.195 dal km 0+600 al Km 9+000 comprese rampe;
- Che risulta necessario per l'esecuzione delle suddette attività, provvedere all'istituzione dei seguenti provvedimenti, divieto di sorpasso e limite di velocità a 30 Km/h, con restringimento di carreggiata, della S.S. 195 Var dal Km 8+020 al Km 7+600, tratta svincolo di Giorgino, comprese rampe.

VISTO

- l'articolo 5, comma 3 e l'articolo 6, comma 4 lettere a-b, del D.Lgs n.285 del 30/04/1992 ed il relativo Regolamento di Esecuzione approvato con D.P.R. del 16/12/1992 n.495;
 - il disciplinare tecnico relativo agli schemi per segnalamento temporaneo (Decreto del 10/07/2002 del Ministero delle Infrastrutture e Trasporto e supplemento straordinario alla Gazzetta Ufficiale n. 226 del 26/09/2002) contenente il "Disciplinare Tecnico relativo agli schemi segnaletici, differenziati per categoria di strada, da adottare per il segnalamento temporaneo;
 - Il Decreto Interministeriale 13/02/2019 "Individuazione delle procedure di revisione, integrazione e apposizione della segnaletica stradale destinata alle attività lavorative che si svolgono in presenza di traffico veicolare "regolamentazione della circolazione lungo il tratto stradale interessato dai lavori;
 - la richiesta avanzata dall'impresa in data 16.10.2023;
- La procura del 20/07/2023, repertorio n. 87657

CONSIDERATO

- che i provvedimenti inseriti, consentono di salvaguardare l'incolumità degli utenti stradali e del personale eventualmente impegnato nel cantiere;
- che è necessario procedere alla emissione di formale ordinanza per disporre le limitazioni descritte in premessa;

SENTITO

- Il parere favorevole Capo Nucleo
- Il parere favorevole Direttore Lavori
- Il parere favorevole Responsabile Unico Procedimento
- Il parere favorevole Responsabile Area Gestione Rete
- Il parere favorevole Responsabile per la Sicurezza

ORDINA

* divieto di sorpasso per autoveicoli, limite di velocità di 30Km/h, restringimento carreggiata destra su SS 195 VAR SULCITANA dal km 8+020 al km 7+400, tratta svincolo di Giorgino, comprese rampe, su tutte le corsie a partire dalle ore 07:00 del 24/10/2023 fino alle ore 23:00 del 3/11/2023; interesserà tutti gli utenti.

Lungo la Strada Statale sarà installata a cura dell'impresa esecutrice CIEFFE LAVORI SRL, al fine dell'esecuzione dei lavori di Manutenzione programmata - Rifacimento dello strato di usura drenante previo rafforzamento localizzato della sovrastruttura stradale, bonifiche, compresa segnaletica orizzontale, lungo la S.S.195 dal km 0+600 al Km 9+000 comprese rampe, per le tratte di cui alla presente ordinanza, apposita segnaletica orizzontale, marginale e verticale di prescrizione e di indicazione, come prescritto dalla vigente normativa. E' annullata ogni precedente ordinanza in contrasto con la presente.

E' incaricata dell'esecuzione della presente ordinanza l'Impresa CIEFFE LAVORI SRL, al fine dell'esecuzione dei lavori di Manutenzione programmata - Rifacimento dello strato di usura drenante previo rafforzamento localizzato della sovrastruttura stradale, bonifiche, compresa segnaletica orizzontale, lungo la S.S.195 dal km 0+600 al Km 9+000 comprese rampe, per le tratte di cui alla presente ordinanza, che provvederà ad apporre tutta la segnaletica necessaria, nonché alla manutenzione ed al mantenimento in piena efficienza della stessa. L'impresa rimane altresì responsabile della pulizia del piano viabile, nonché l'unica responsabile, per qualsiasi danno arrecato a persone o cose, a seguito della mancata ottemperanza alle disposizioni specifiche della presente Ordinanza.

I referenti di pronto intervento dell'Impresa CIEFFE LAVORI SRL, per le eventuali problematiche connesse con la segnaletica di cui alla presente ordinanza è il Geom. Concas Fernando (cell. 3351309284). geom. Sanna Alberto (cell. 3497819600).

RESPONSABILE STRUTTURA TERRITORIALE
(FRANCESCO RUOCCO)

ALLEGATO ALL'ORDINANZA

S.S. 195 "Sulcitana"

Legenda

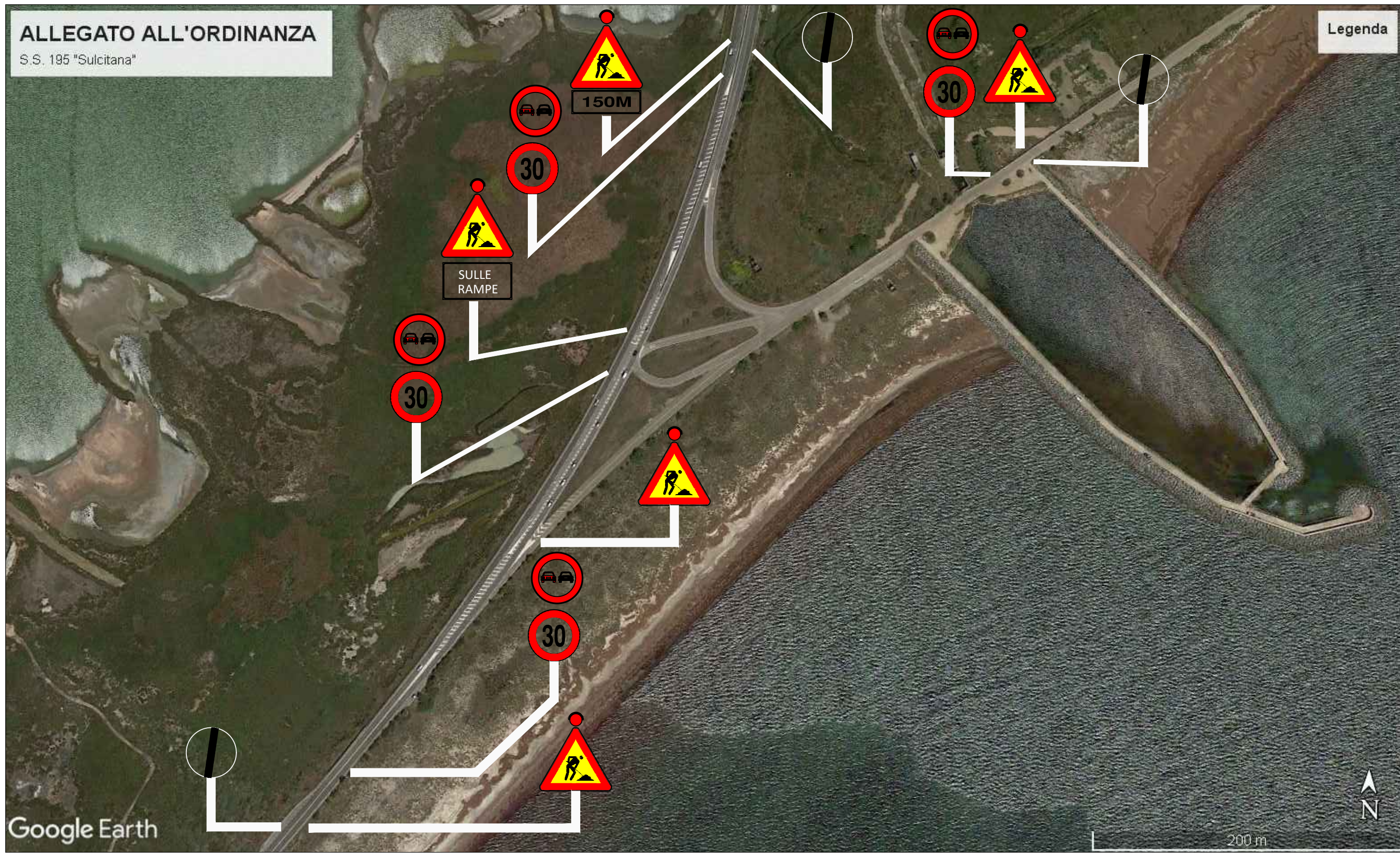

Google Earth

200 m

