

**LOCALI ESCLUSI DALLA PRESENTE GARA
PER L'AFFIDAMENTO DELLA GESTIONE
RISERVATO ALLA SEDE SPORTELLO IMPRESA E
SERVIZIO OUT-PUT PER LE IMPRESE.**

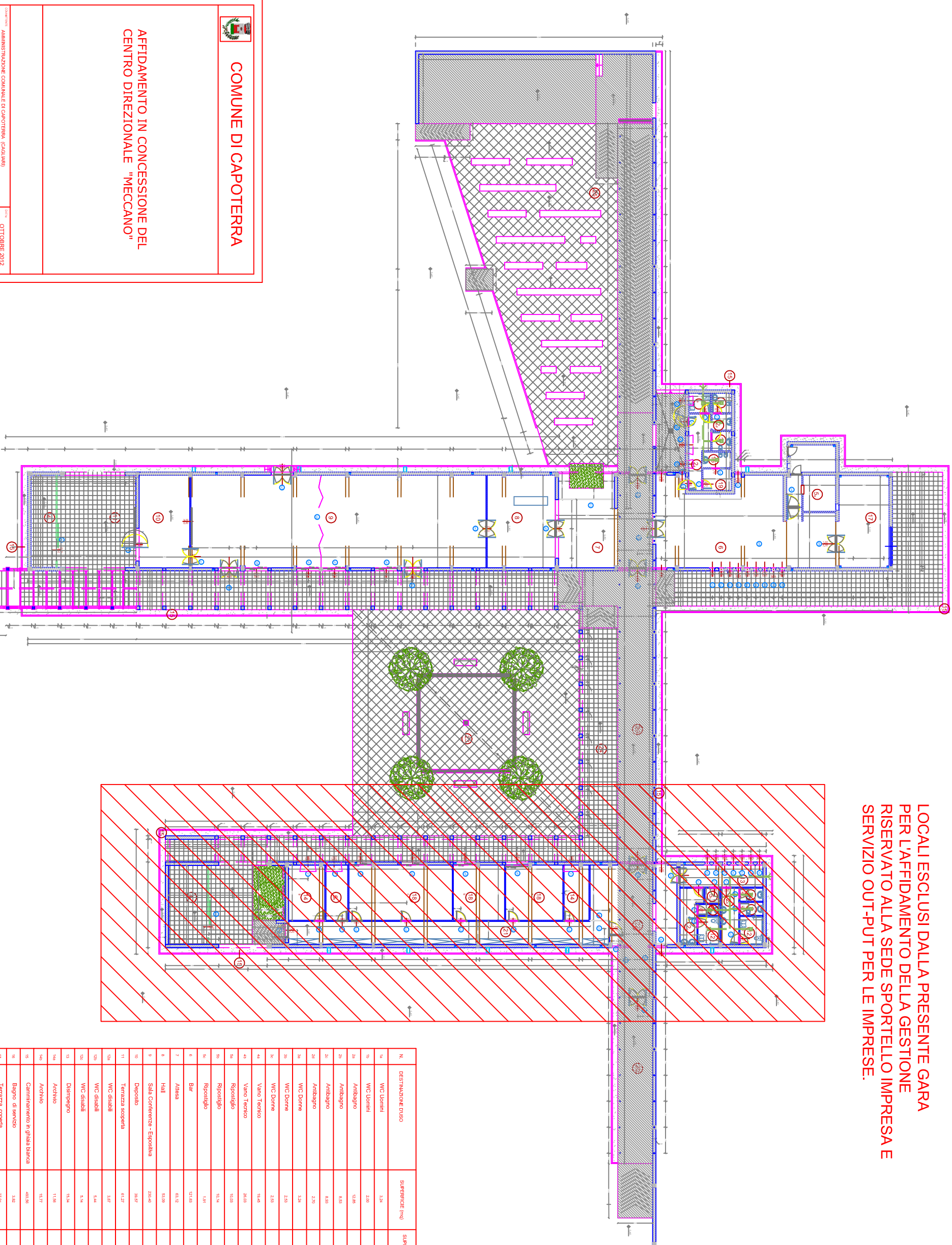

N.	DESTINAZIONE D'USO	SUPERFICIE (mq)	SUPERFICIE VETRATA > 1/10
1a	WC Uomini	3,34	
1b	WC Uomini	2,02	
2a	Arredagno	12,36	
2b	Arredagno	6,03	
2c	Arredagno	8,82	
2d	Arredagno	2,76	
3a	WC Donne	3,34	
3b	WC Donne	2,33	
3c	WC Donne	2,02	
4a	Vano Tecnico	16,48	
4b	Vano Tecnico	26,03	
5a	Ripostiglio	16,03	
5b	Ripostiglio	16,14	
5c	Ripostiglio	1,61	
6	Bar	121,63	
7	Albergo	62,12	
8	Hall	53,09	
9	Sala Conferenza - Espositiva	220,42	
10	Deposito	20,37	
11	Terrazza scoperta	61,27	
12a	WC disabili	3,27	
12b	WC disabili	5,44	
12c	WC disabili	6,14	
13	Diampegno	15,34	
14a	Archivio	11,06	
14b	Archivio	15,37	
15	Camminamento in ghisa bianca	463,54	
16	Bagno di servizio	3,83	
17	Terrazza coperta	32,54	
18a	Utiles	26,14	5,04 + 1,22
18b	Utiles	23,19	5,04 + 1,22
18c	Utiles	4,62	0,03 + 1,07
19	Spogliatoio del personale	3,29	
20	Percorso coperto		
21	Corridoio	62,12	
22	Impressori/ attesa uffici	51,03	
23	Cole gasverniciata	279,58	
24	Pertinico		
25	Stadio aperto per manifestazioni		

COMUNE DI CAPOTERRA

**AFFIDAMENTO IN CONCESSIONE DEL
CENTRO DIREZIONALE "MECCANO"**

COMUNE: **AMMINISTRAZIONE COMUNALE DI CAPOTERRA (CA) (CA) (CA)**

CONTRATTO: **ELABORAZIONE DI GARA PER L'AFFIDAMENTO IN CONCESSIONE DEL CENTRO DIREZIONALE "MECCANO"**

OGGETTO: **Realizzazione e gestione della struttura**

DATA: **OTTOBRE 2012**

UNICA

REDAZIONE E PROGETTO: **DOTT. ING. ENRICO CONCAS**